

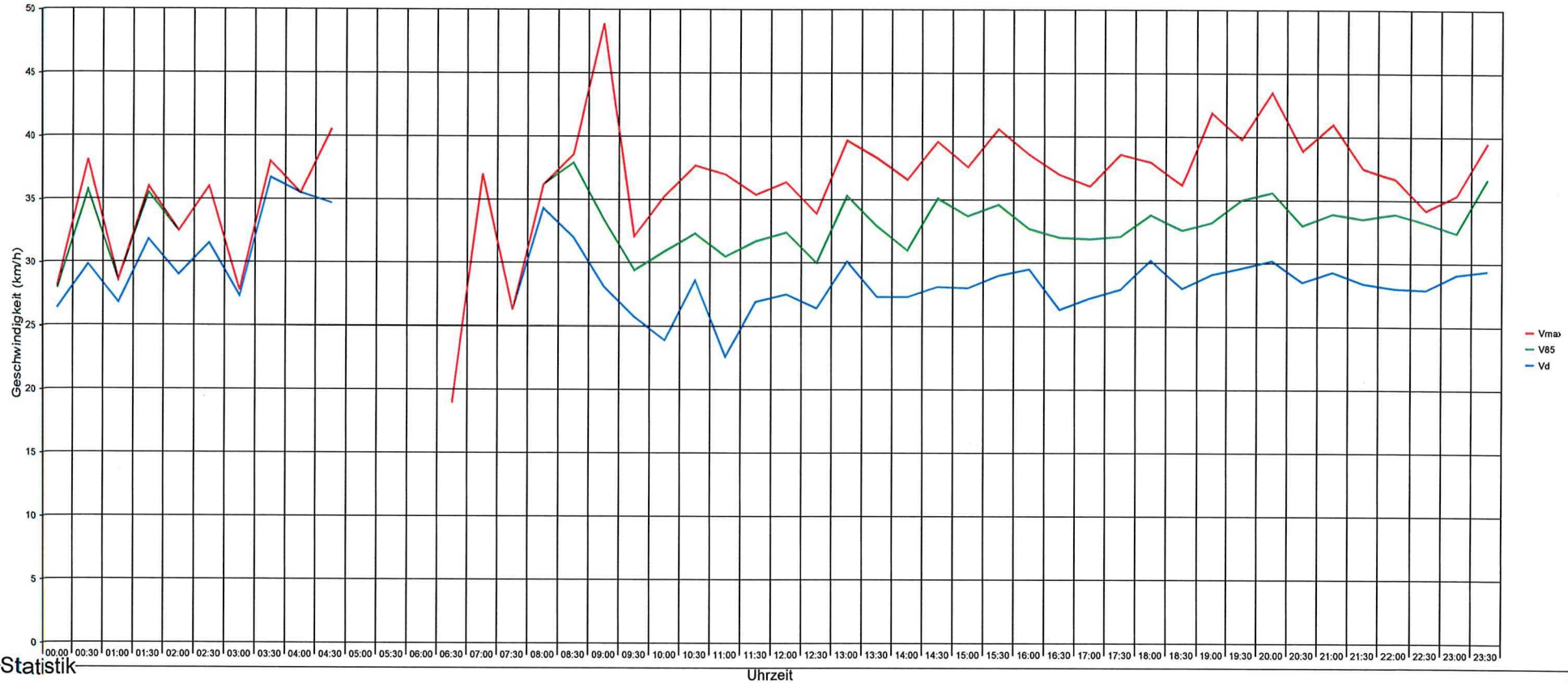

## Rekingen, Dorfstrasse, Fahrtrichtung Zurzach, 30km/h Beschränkung



### Statistik

Zeitraum:

Montag, 9. Dezember 2024, 18:18 Uhr bis Dienstag, 17. Dezember 2024, 11:06 Uhr

		Anzahl	%	V15	Vd	V85	Vmax
Geschwindigkeitsübertretung:	43 %						
	Einspurig	153	6.8	11	22	33	46
Durchschnittl. Abstand:	1.7 sec	PKW	2040	91.2	21	29	36
Kolonnenverkehr:	6 %	LKW	42	1.9	18	25	31
DTV:	291	LKW Zug	3	0.1	17	23	27
Schwerverkehrsanteil:	2 %	Gesamt	2238	100	20	29	36



## Rekingen, Dorfstrasse, Fahrtrichtung Zurzach, 30km/h Beschränkung

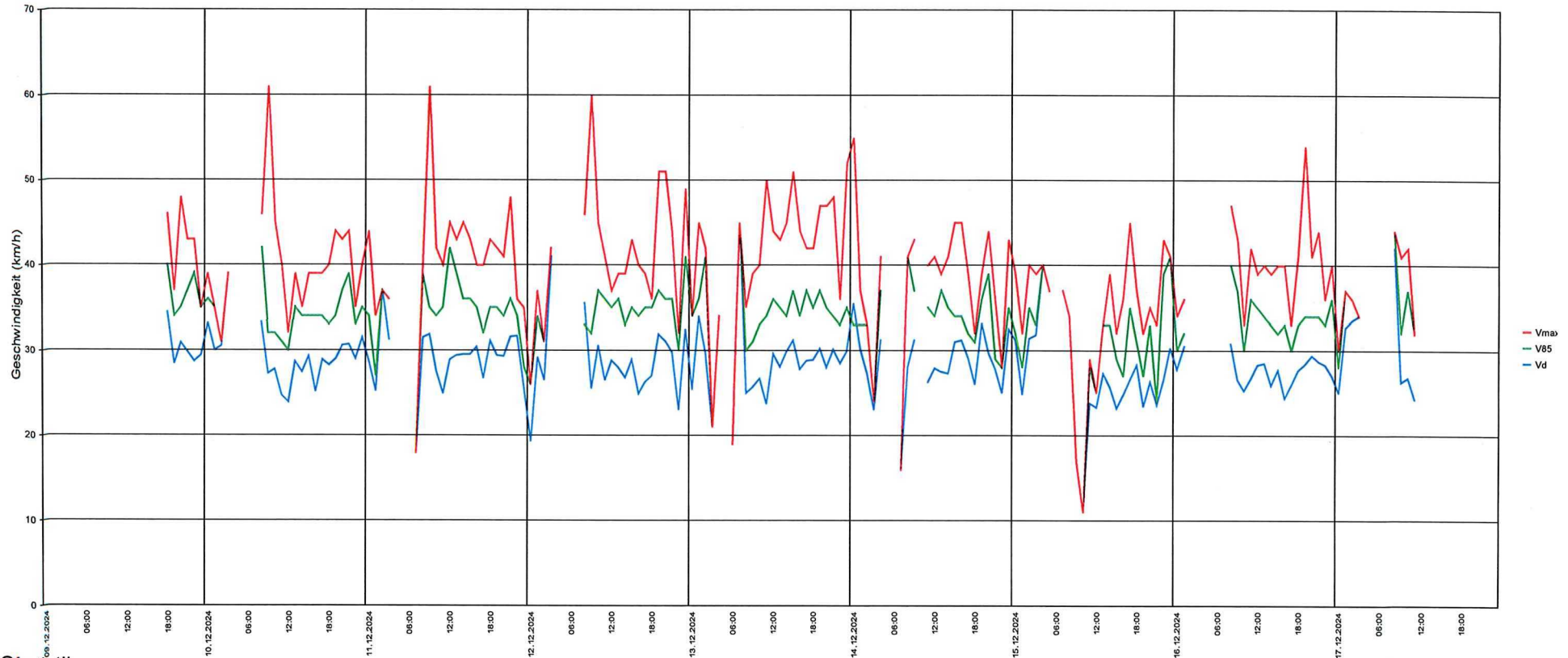

### Statistik

Datum, Uhrzeit

Zeitraum: Montag, 9. Dezember 2024, 18:18 Uhr bis Dienstag, 17. Dezember 2024, 11:06 Uhr

		Anzahl	%	V15	Vd	V85	Vmax
Geschwindigkeitsübertretung:	43 %						
	Einspurig	153	6.8	11	22	33	46
Durchschnittl. Abstand:	1.7 sec	PKW	2040	91.2	21	29	36
Kolonnenverkehr:	6 %	LKW	42	1.9	18	25	31
DTV:	291	LKW Zug	3	0.1	17	23	27
Schwerverkehrsanteil:	2 %	Gesamt	2238	100	20	29	36



## Rekingen, Dorfstrasse, Fahrtrichtung Zurzach, 30km/h Beschränkung

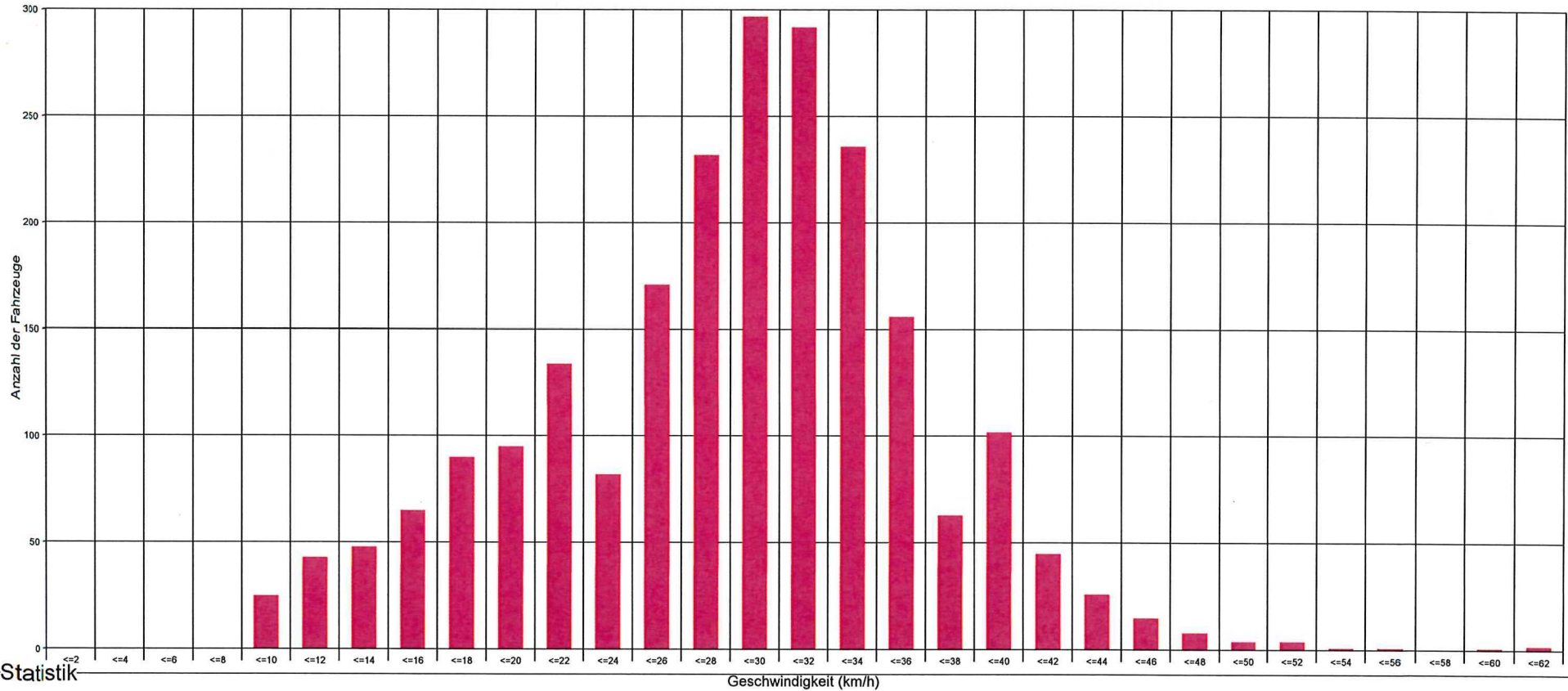

### Statistik

Zeitraum:

Montag, 9. Dezember 2024, 18:18 Uhr bis Dienstag, 17. Dezember 2024, 11:06 Uhr

		Anzahl	%	V15	Vd	V85	Vmax
Geschwindigkeitsübertretung:	43 %						
	Einspurig	153	6.8	11	22	33	46
Durchschnittl. Abstand:	1.7 sec	PKW	2040	91.2	21	29	36
Kolonnenverkehr:	6 %	LKW	42	1.9	18	25	31
DTV:	291	LKW Zug	3	0.1	17	23	27
Schwerverkehrsanteil:	2 %	Gesamt	2238	100	20	29	36



## Rekingen, Dorfstrasse, Fahrtrichtung Zurzach, 30km/h Beschränkung

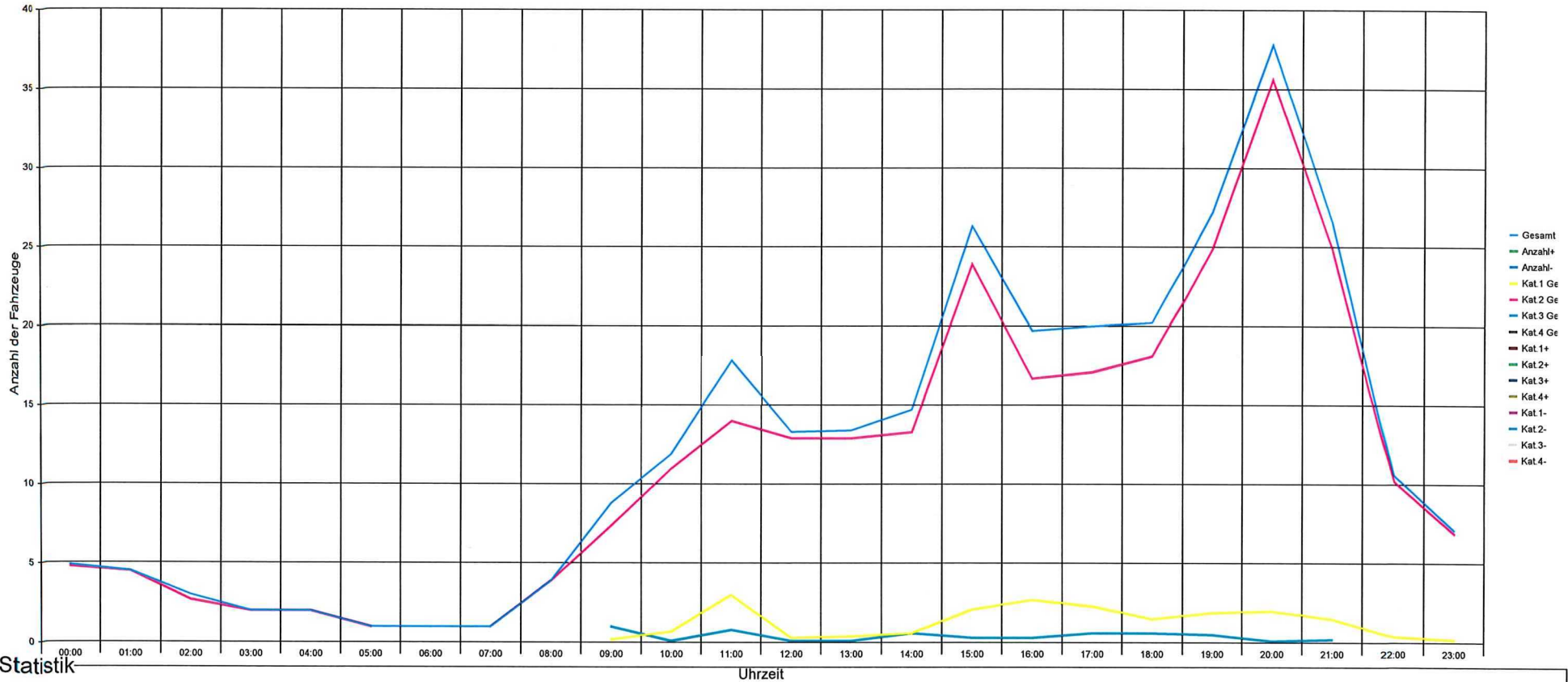

### Statistik

Zeitraum:

Montag, 9. Dezember 2024, 18:18 Uhr bis Dienstag, 17. Dezember 2024, 11:06 Uhr

		Anzahl	%	V15	Vd	V85	Vmax
Geschwindigkeitsübertretung:	43 % Einspurig	153	6.8	11	22	33	46
Durchschnittl. Abstand:	1.7 sec PKW	2040	91.2	21	29	36	61
Kolonnenverkehr:	6 % LKW	42	1.9	18	25	31	42
DTV:	291 LKW Zug	3	0.1	17	23	27	27
Schwerverkehrsanteil:	2 % Gesamt	2238	100	20	29	36	61



## Rekingen, Dorfstrasse, Fahrtrichtung Zurzach, 30km/h Beschränkung

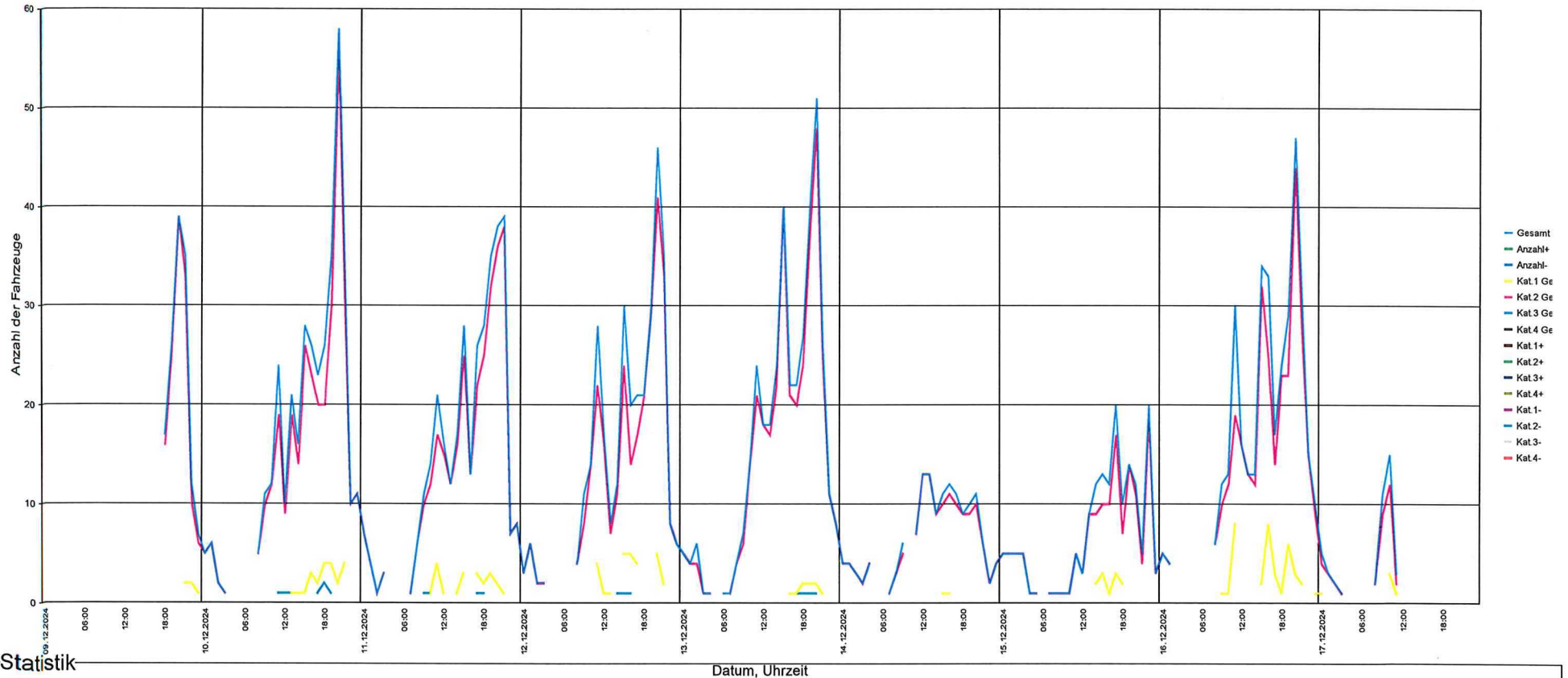

### Statistik

Datum, Uhrzeit

Zeitraum: Montag, 9. Dezember 2024, 18:18 Uhr bis Dienstag, 17. Dezember 2024, 11:06 Uhr

		Anzahl	%	V15	Vd	V85	Vmax
Geschwindigkeitsübertretung:	43 % Einspurig	153	6.8	11	22	33	46
Durchschnittl. Abstand:	1.7 sec PKW	2040	91.2	21	29	36	61
Kolonnenverkehr:	6 % LKW	42	1.9	18	25	31	42
DTV:	291 LKW Zug	3	0.1	17	23	27	27
Schwerverkehrsanteil:	2 % Gesamt	2238	100	20	29	36	61



## Rekingen, Dorfstrasse, Fahrtrichtung Zurzach, 30km/h Beschränkung

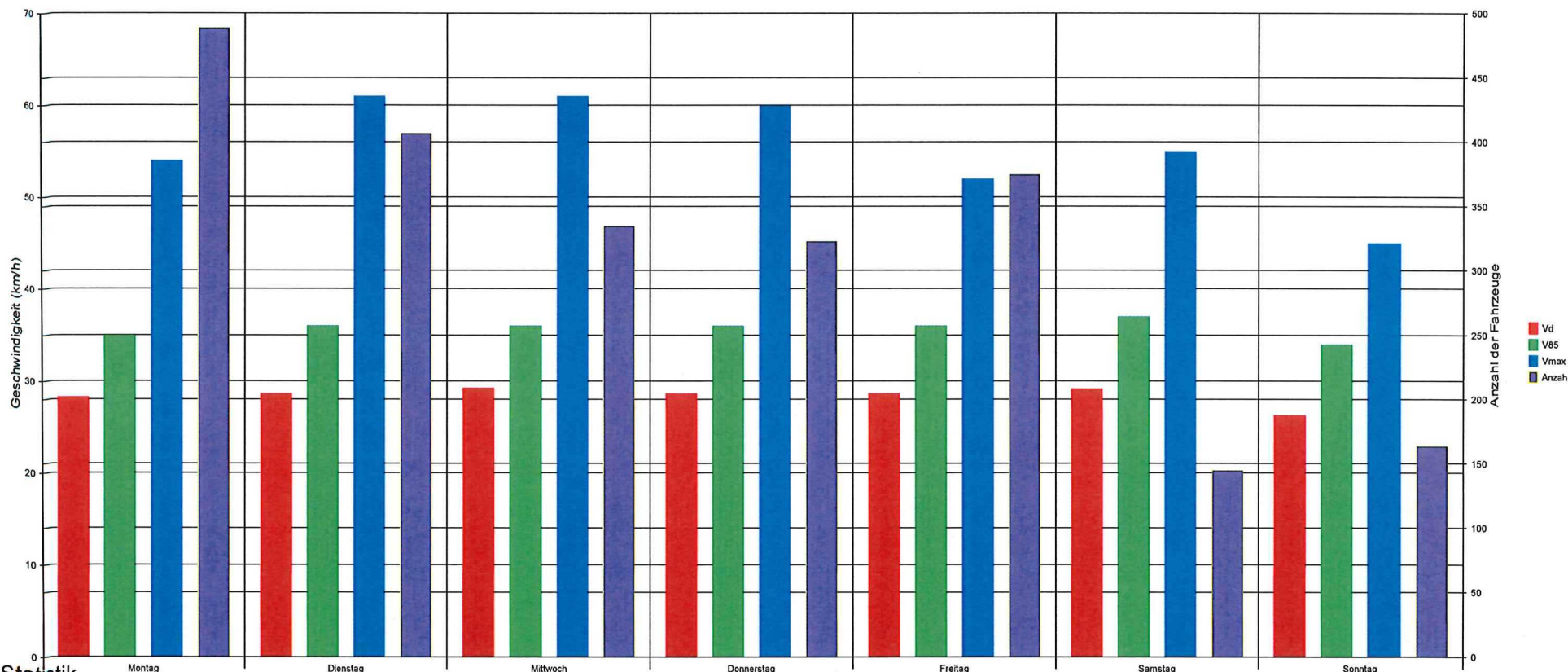

### Statistik

Zeitraum:

Montag, 9. Dezember 2024, 18:18 Uhr bis Dienstag, 17. Dezember 2024, 11:06 Uhr

		Anzahl	%	V15	Vd	V85	Vmax
Geschwindigkeitsübertretung:	43 % Einspurig	153	6.8	11	22	33	46
Durchschnittl. Abstand:	1.7 sec PKW	2040	91.2	21	29	36	61
Kolonnenverkehr:	6 % LKW	42	1.9	18	25	31	42
DTV:	291 LKW Zug	3	0.1	17	23	27	27
Schwerverkehrsanteil:	2 % Gesamt	2238	100	20	29	36	61



## Rekingen, Dorfstrasse, Fahrtrichtung Zurzach, 30km/h Beschränkung

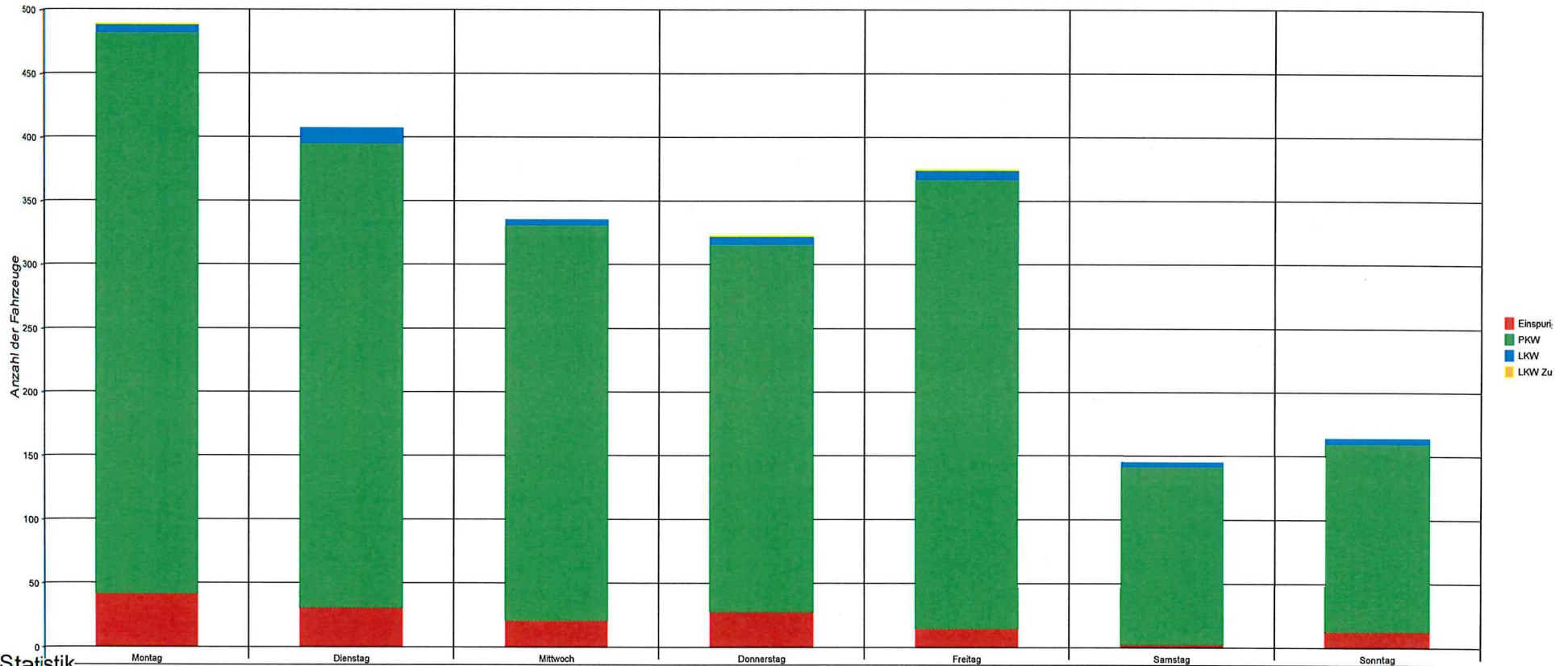

### Statistik

Zeitraum:

Montag, 9. Dezember 2024, 18:18 Uhr bis Dienstag, 17. Dezember 2024, 11:06 Uhr

		Anzahl	%	V15	Vd	V85	Vmax
Geschwindigkeitsübertretung:	43 % Einspurig	153	6.8	11	22	33	46
Durchschnittl. Abstand:	1.7 sec PKW	2040	91.2	21	29	36	61
Kolonnenverkehr:	6 % LKW	42	1.9	18	25	31	42
DTV:	291 LKW Zug	3	0.1	17	23	27	27
Schwerverkehrsanteil:	2 % Gesamt	2238	100	20	29	36	61