

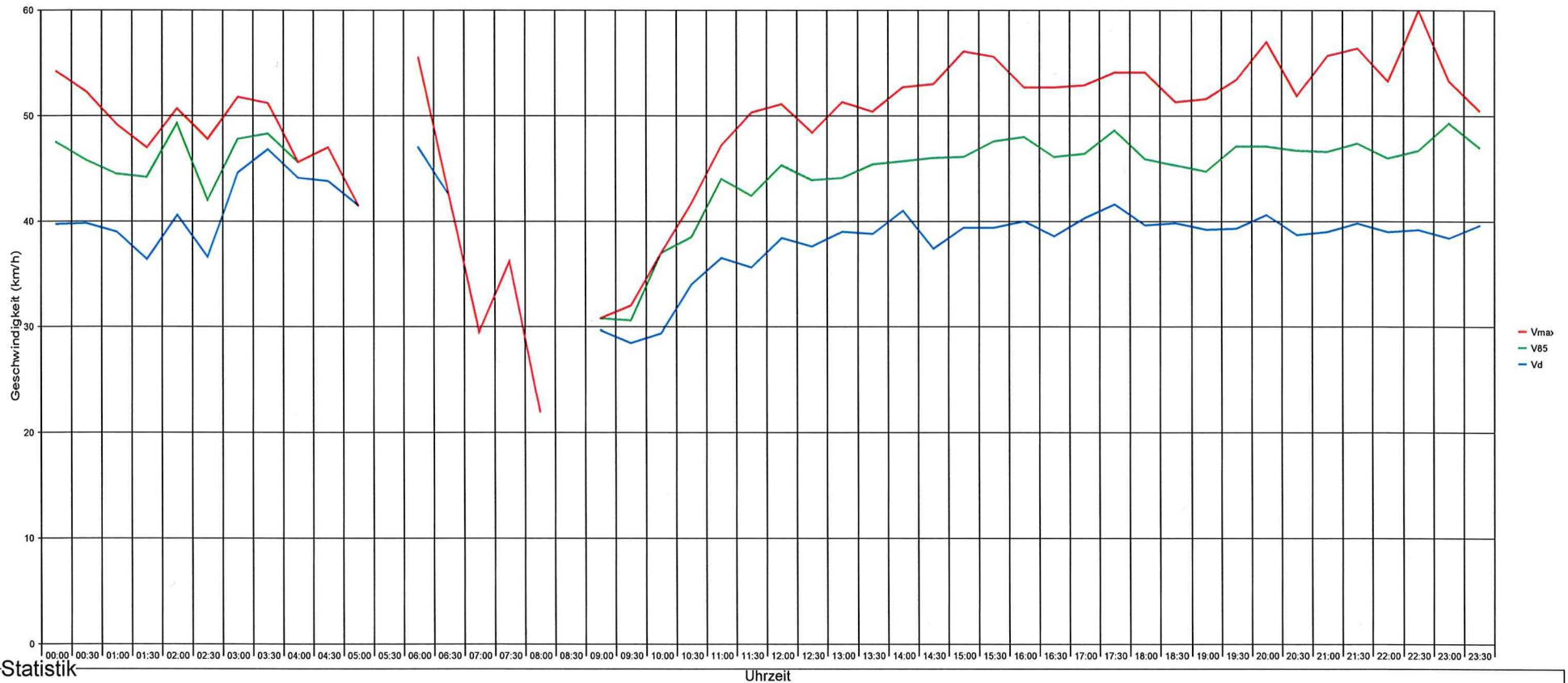

Schneisingen, Zelglistrasse, Fahrtrichtung bergwärts, 50km/h Beschränkung



Statistik

Zeitraum: Dienstag, 25. Februar 2025, 11:39 Uhr bis Montag, 3. März 2025, 23:25 Uhr

		Anzahl	%	V15	Vd	V85	Vmax
Geschwindigkeitsübertretung:	8 % Einspurig	60	1.8	9	31	42	54
Durchschnittl. Abstand:	1.6 sec PKW	2968	87.9	33	41	48	90
Kolonnenverkehr:	5 % LKW	46	1.4	25	35	42	51
DTV:	520 LKW Zug	302	8.9	25	27	30	34
Schwerverkehrsanteil:	10 % Gesamt	3376	100	30	39	47	90



Schneisingen, Zelglistrasse, Fahrtrichtung bergwärts, 50km/h Beschränkung

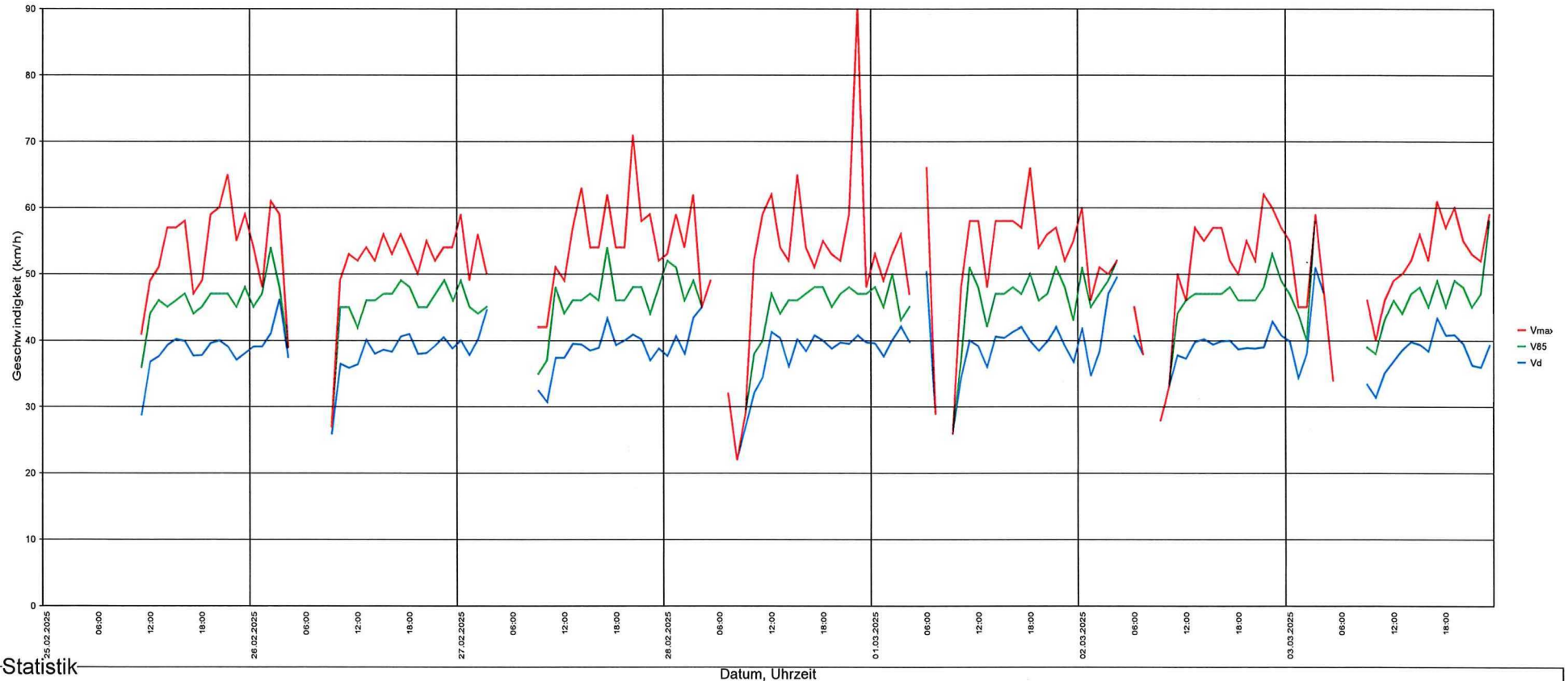

Statistik

Datum, Uhrzeit

Zeitraum: Dienstag, 25. Februar 2025, 11:39 Uhr bis Montag, 3. März 2025, 23:25 Uhr

		Anzahl	%	V15	Vd	V85	Vmax
Geschwindigkeitsübertretung:	8 %	60	1.8	9	31	42	54
Durchschnittl. Abstand:	1.6 sec	2968	87.9	33	41	48	90
Kolonnenverkehr:	5 %	46	1.4	25	35	42	51
DTV:	520	302	8.9	25	27	30	34
Schwerverkehrsanteil:	10 %	3376	100	30	39	47	90



Schneisingen, Zelglistrasse, Fahrtrichtung bergwärts, 50km/h Beschränkung

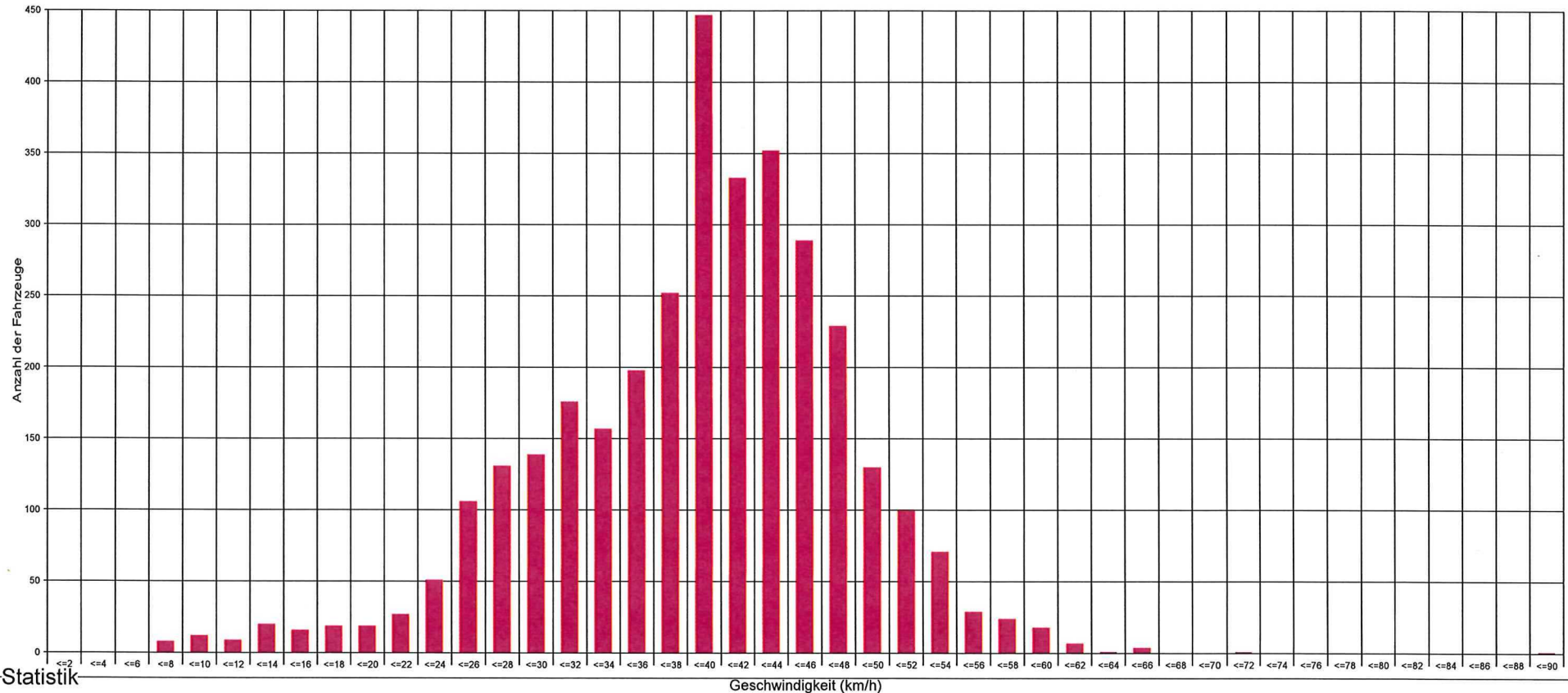

Statistik

Zeitraum:

Dienstag, 25. Februar 2025, 11:39 Uhr bis Montag, 3. März 2025, 23:25 Uhr

		Anzahl	%	V15	Vd	V85	Vmax	
Geschwindigkeitsübertretung:	8 %	Einspurig	60	1.8	9	31	42	54
Durchschnittl. Abstand:	1.6 sec	PKW	2968	87.9	33	41	48	90
Kolonnenverkehr:	5 %	LKW	46	1.4	25	35	42	51
DTV:	520	LKW Zug	302	8.9	25	27	30	34
Schwerverkehrsanteil:	10 %	Gesamt	3376	100	30	39	47	90



Schneisingen, Zelglistrasse, Fahrtrichtung bergwärts, 50km/h Beschränkung

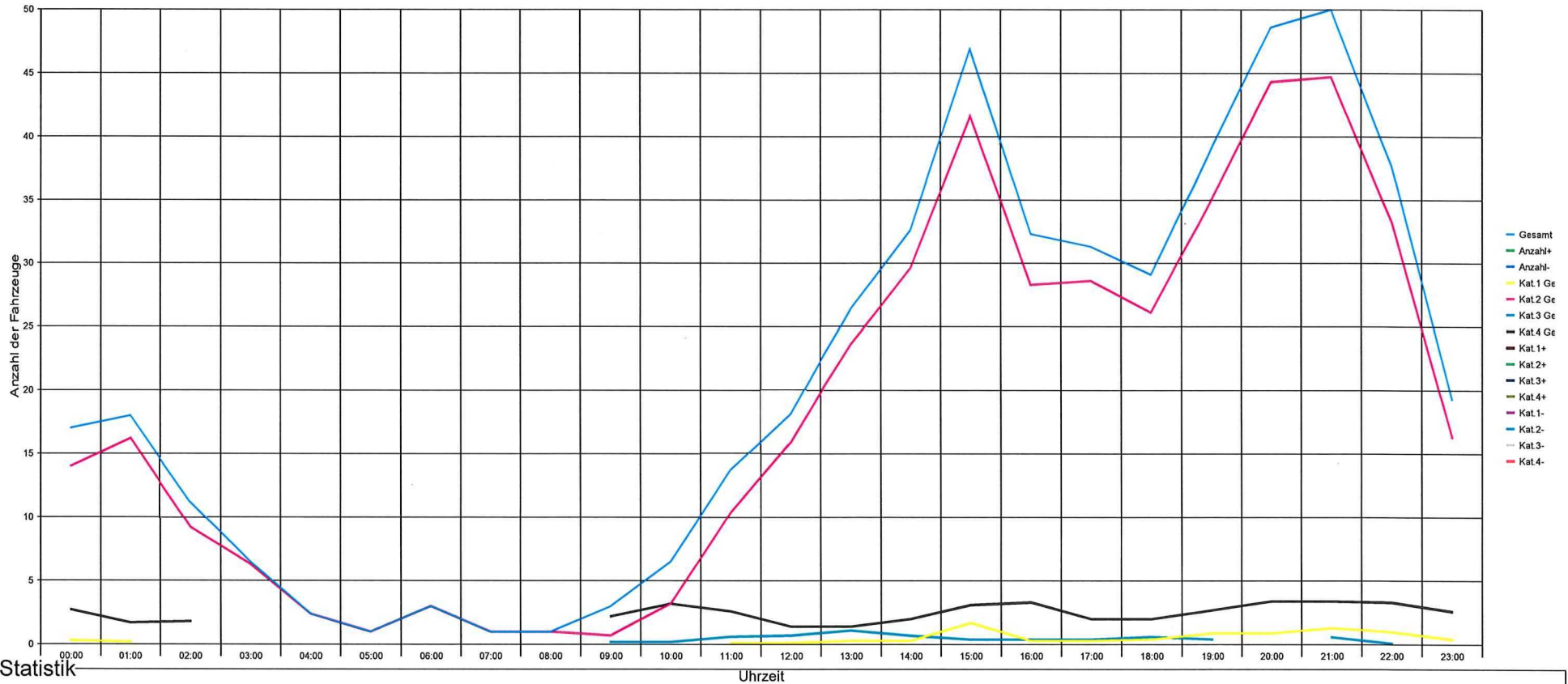

Statistik

Zeitraum:

Dienstag, 25. Februar 2025, 11:39 Uhr bis Montag, 3. März 2025, 23:25 Uhr

		Anzahl	%	V15	Vd	V85	Vmax
Geschwindigkeitsübertretung:	8 % Einspurig	60	1.8	9	31	42	54
Durchschnittl. Abstand:	1.6 sec PKW	2968	87.9	33	41	48	90
Kolonnenverkehr:	5 % LKW	46	1.4	25	35	42	51
DTV:	520 LKW Zug	302	8.9	25	27	30	34
Schwerverkehrsanteil:	10 % Gesamt	3376	100	30	39	47	90



Schneisingen, Zelglistrasse, Fahrtrichtung bergwärts, 50km/h Beschränkung

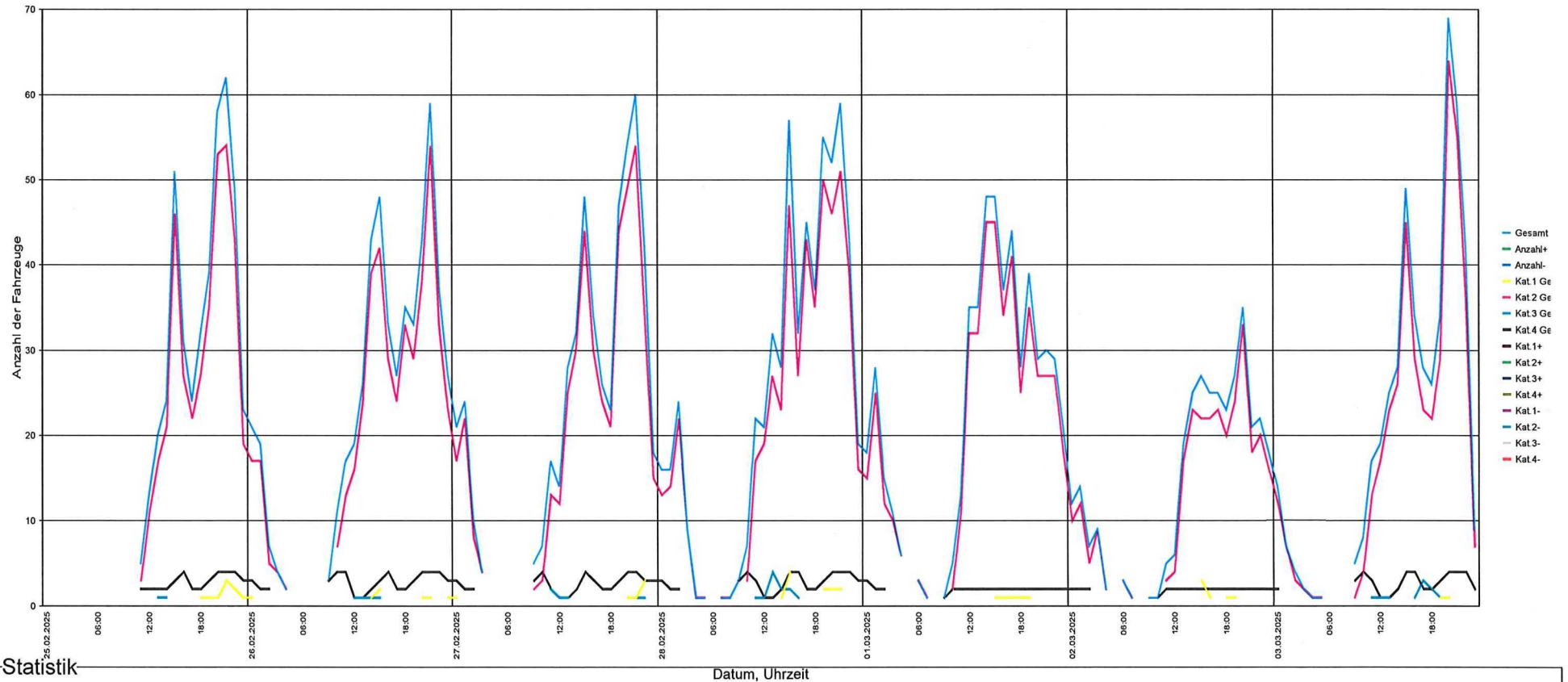

Statistik

Zeitraum:

Dienstag, 25. Februar 2025, 11:39 Uhr bis Montag, 3. März 2025, 23:25 Uhr

		Anzahl	%	V15	Vd	V85	Vmax	
Geschwindigkeitsübertretung:	8 %	Einspurig	60	1.8	9	31	42	54
Durchschnittl. Abstand:	1.6 sec	PKW	2968	87.9	33	41	48	90
Kolonnenverkehr:	5 %	LKW	46	1.4	25	35	42	51
DTV:	520	LKW Zug	302	8.9	25	27	30	34
Schwerverkehrsanteil:	10 %	Gesamt	3376	100	30	39	47	90



Schneisingen, Zelglistrasse, Fahrtrichtung bergwärts, 50km/h Beschränkung

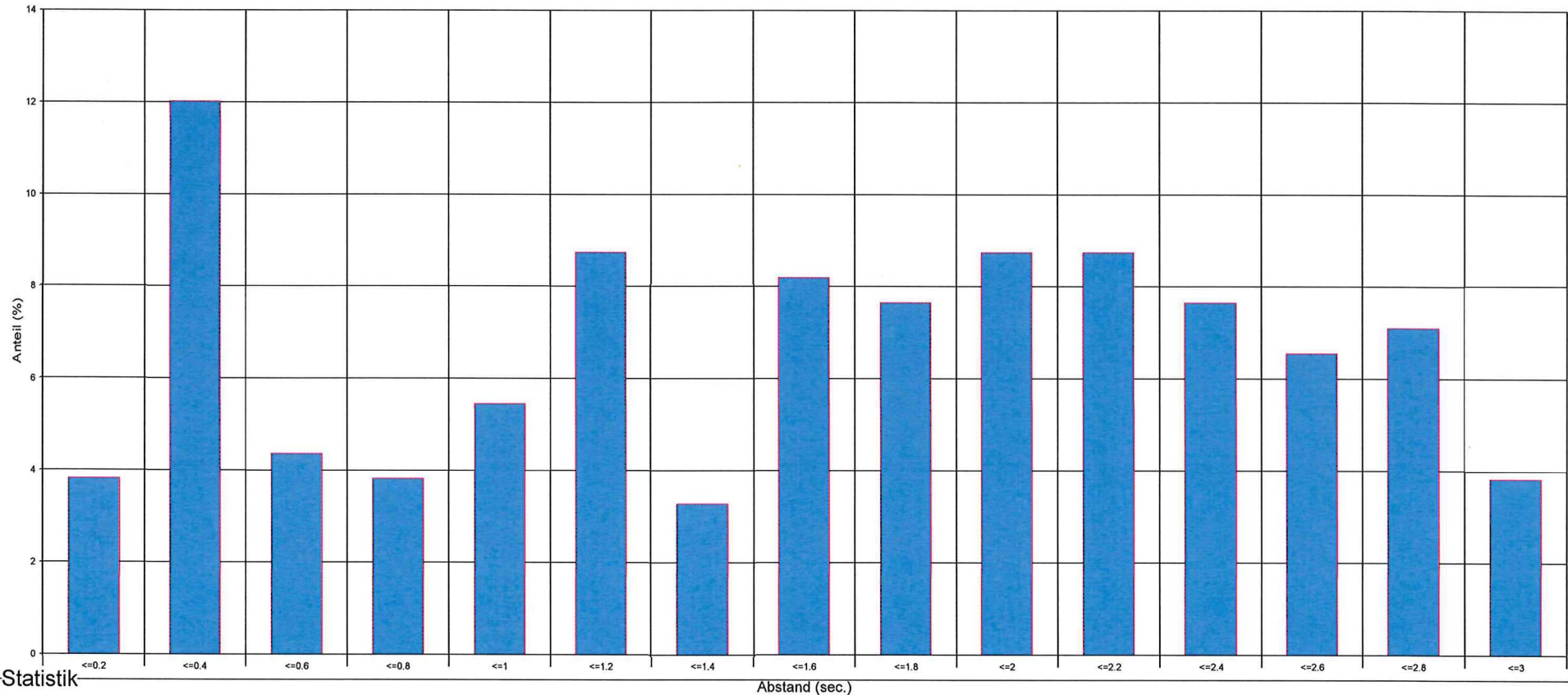

Statistik

Zeitraum:

Dienstag, 25. Februar 2025, 11:39 Uhr bis Montag, 3. März 2025, 23:25 Uhr

		Anzahl	%	V15	Vd	V85	Vmax	
Geschwindigkeitsübertretung:	8 %	Einspurig	60	1.8	9	31	42	54
Durchschnittl. Abstand:	1.6 sec	PKW	2968	87.9	33	41	48	90
Kolonnenverkehr:	5 %	LKW	46	1.4	25	35	42	51
DTV:	520	LKW Zug	302	8.9	25	27	30	34
Schwerverkehrsanteil:	10 %	Gesamt	3376	100	30	39	47	90



Schneisingen, Zelglistrasse, Fahrtrichtung bergwärts, 50km/h Beschränkung

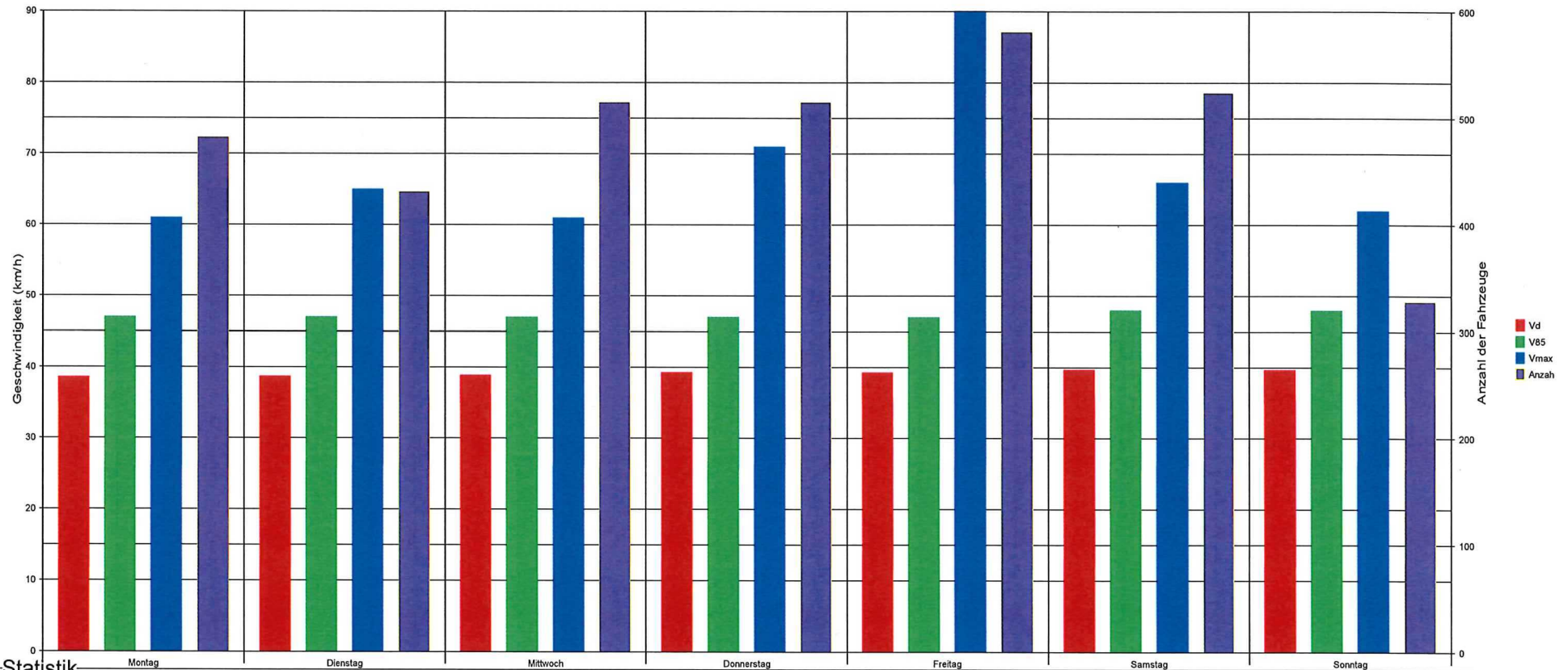

Statistik

Zeitraum:

Dienstag, 25. Februar 2025, 11:39 Uhr bis Montag, 3. März 2025, 23:25 Uhr

		Anzahl	%	V15	Vd	V85	Vmax	
Geschwindigkeitsübertretung:	8 %	60	1.8	9	31	42	54	
Durchschnittl. Abstand:	1.6 sec	2968	87.9	33	41	48	90	
Kolonnenverkehr:	5 %	46	1.4	25	35	42	51	
DTV:	520	302	8.9	25	27	30	34	
Schwerverkehrsanteil:	10 %	Gesamt	3376	100	30	39	47	90



Schneisingen, Zelglistrasse, Fahrtrichtung bergwärts, 50km/h Beschränkung

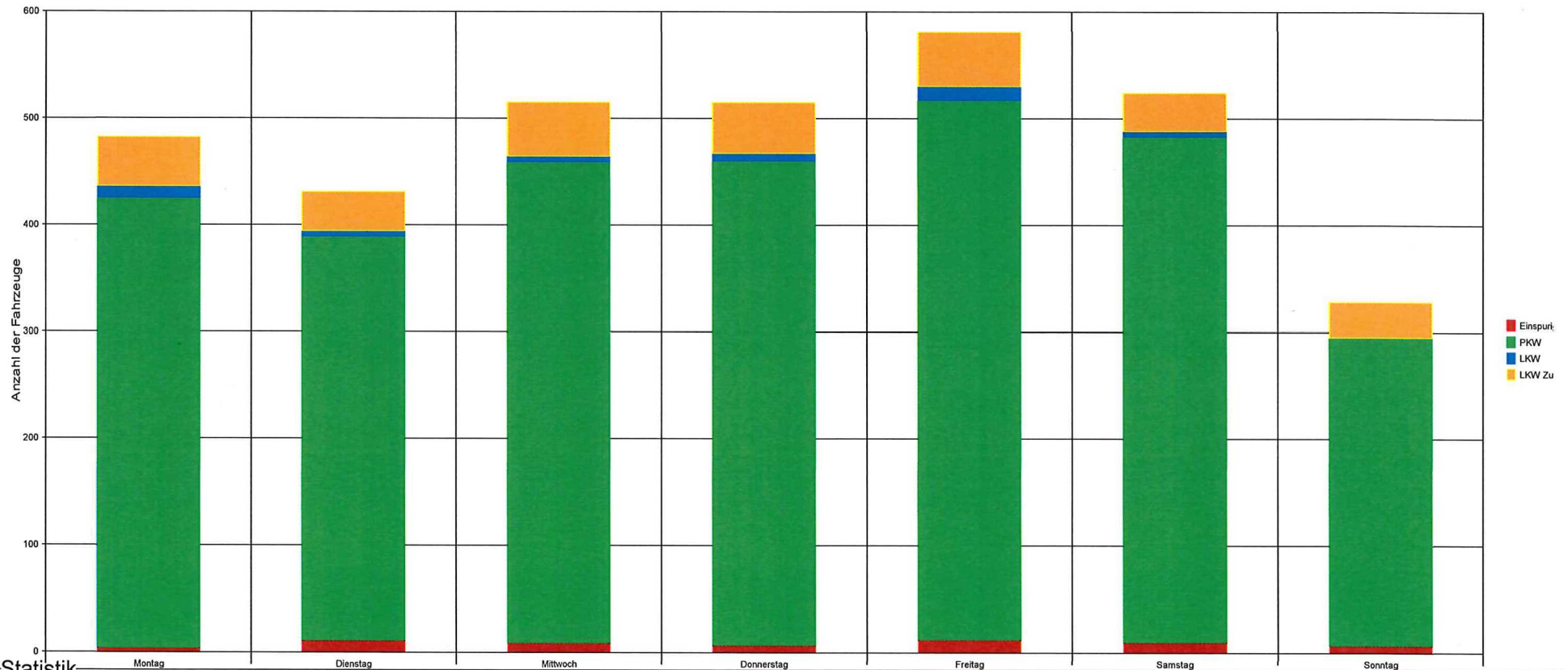

Statistik

Zeitraum:

Dienstag, 25. Februar 2025, 11:39 Uhr bis Montag, 3. März 2025, 23:25 Uhr

		Anzahl	%	V15	Vd	V85	Vmax	
Geschwindigkeitsübertretung:	8 %	Einspurig	60	1.8	9	31	42	54
Durchschnittl. Abstand:	1.6 sec	PKW	2968	87.9	33	41	48	90
Kolonnenverkehr:	5 %	LKW	46	1.4	25	35	42	51
DTV:	520	LKW Zug	302	8.9	25	27	30	34
Schwerverkehrsanteil:	10 %	Gesamt	3376	100	30	39	47	90

Legende zu Tempo-Info-Daten

Kat. 1	=	Zweiräder
Kat. 2	=	Personenkraftwagen
Kat. 3	=	Lastkraftwagen / Lieferwagen
Kat. 4	=	Lastkraftwagen mit Anhänger
DTV	=	Täglicher Durchschnitt an Fahrzeugen
V _d	=	Durchschnittsgeschwindigkeit
V ₈₅	=	85% der Fahrzeuge fahren langsamer od. das Maxi. dieser Geschwindigkeit
V _{max}	=	Höchstgeschwindigkeit

Legende zu Tempo-Info-Daten

Kat. 1	=	Zweiräder
Kat. 2	=	Personenkraftwagen
Kat. 3	=	Lastkraftwagen / Lieferwagen
Kat. 4	=	Lastkraftwagen mit Anhänger
DTV	=	Täglicher Durchschnitt an Fahrzeugen
Vd	=	Durchschnittsgeschwindigkeit
V85	=	85% der Fahrzeuge fahren langsamer od. das Maxi. dieser Geschwindigkeit
V _{max}	=	Höchstgeschwindigkeit