

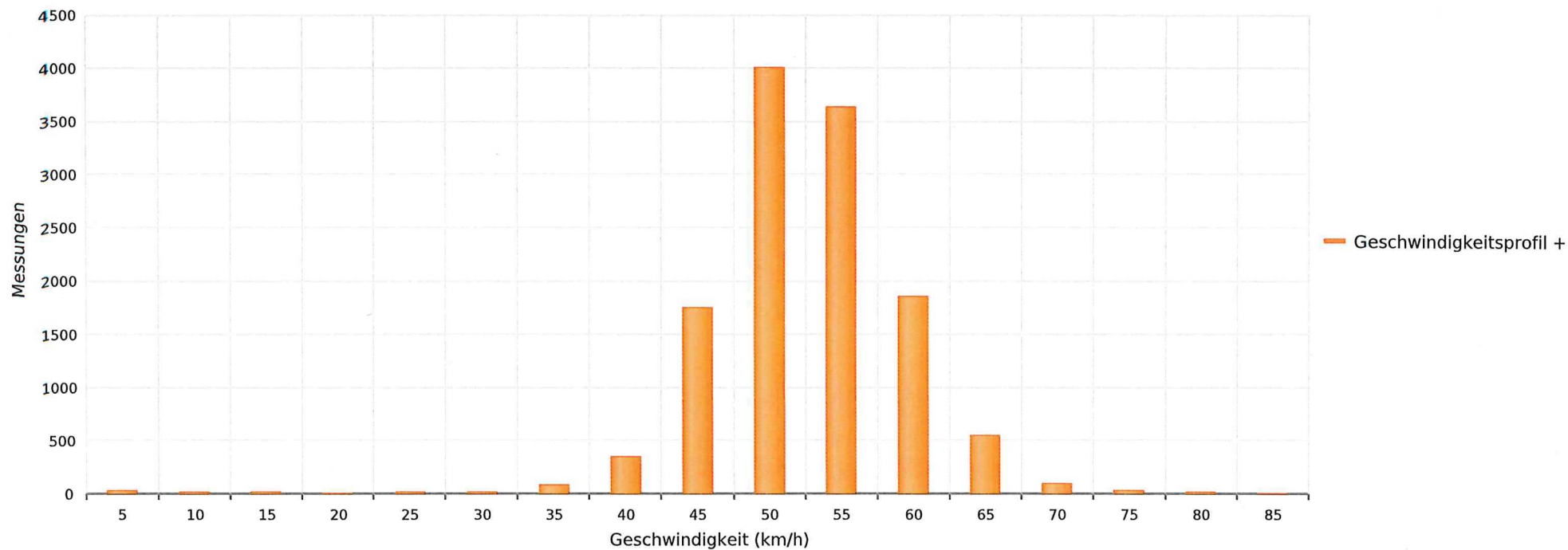

Tegerfelden, Steig, Fahrtrichtung Tegerfelden, 50 km/h Beschränkung
Anzahl der Messwerte vs. Geschwindigkeit



Statistik

Montag, 25. November 2024, 10:00 Uhr bis Montag, 2. Dezember 2024, 14:00 Uhr

Messungen	12415
Durchschnittsgeschwindigkeit	Vd 50 km/h
85% der Fahrzeuge fahren langsamer oder maximal	V85 57 km/h
Maximalgeschwindigkeit	Vmax 82 km/h





Tegerfelden, Steig, Fahrtrichtung Tegerfelden, 50 km/h Beschränkung
Anzahl der Messwerte vs. Messzeitraum

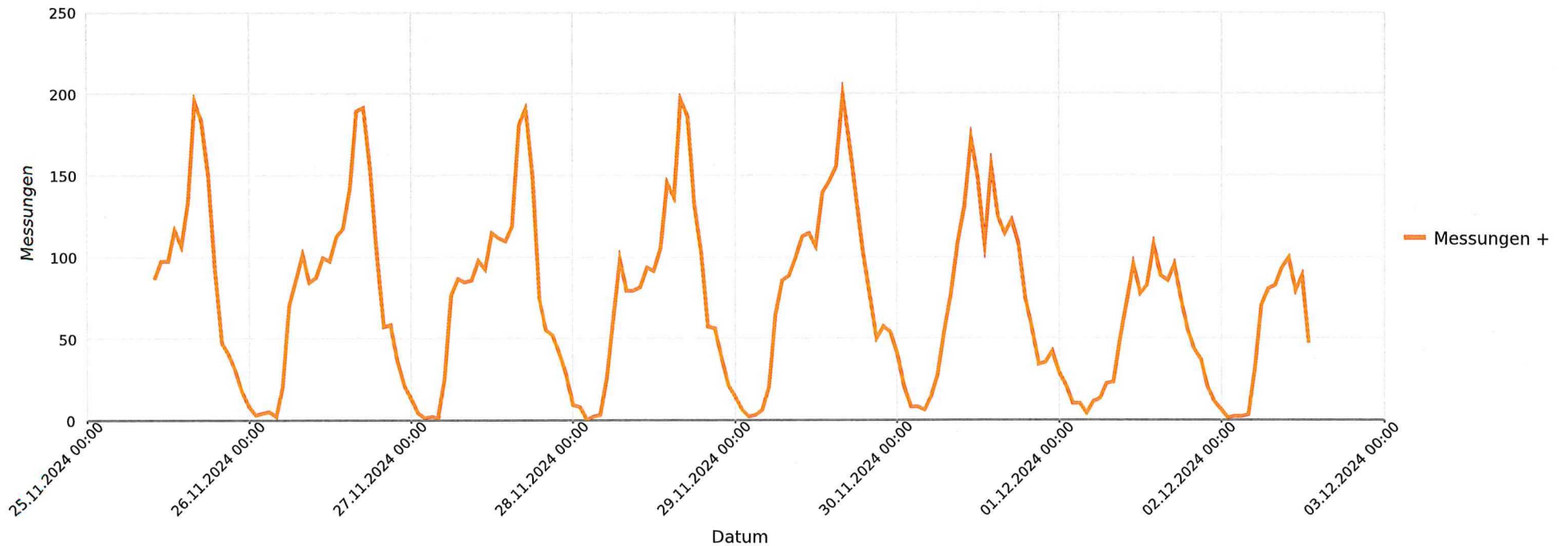

Statistik

Montag, 25. November 2024, 10:00 Uhr bis Montag, 2. Dezember 2024, 14:00 Uhr

Messungen	12415
Durchschnittsgeschwindigkeit	Vd 50 km/h
85% der Fahrzeuge fahren langsamer oder maximal	V85 57 km/h
Maximalgeschwindigkeit	Vmax 82 km/h





Tegerfelden, Steig, Fahrtrichtung Tegerfelden, 50 km/h Beschränkung
Vd, V85, Vmax vs. Uhrzeit

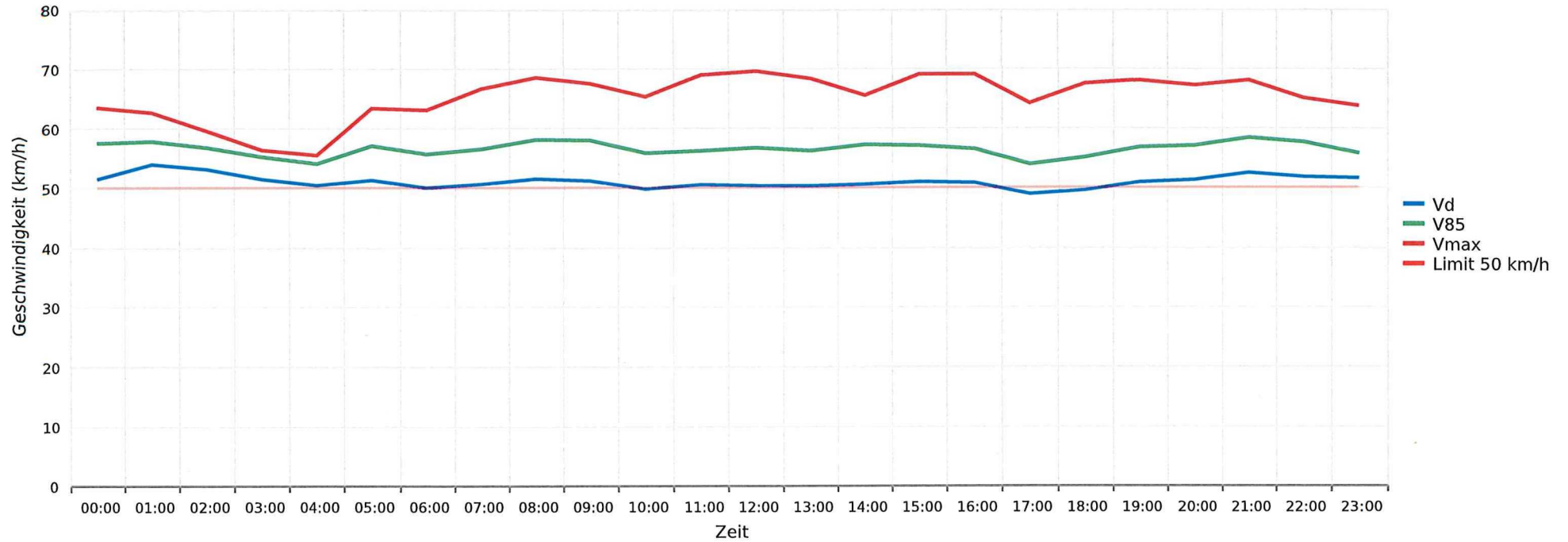

Statistik

Montag, 25. November 2024, 10:00 Uhr bis Montag, 2. Dezember 2024, 14:00 Uhr

Messungen	12415
Durchschnittsgeschwindigkeit	Vd 50 km/h
85% der Fahrzeuge fahren langsamer oder maximal	V85 57 km/h
Maximalgeschwindigkeit	Vmax 82 km/h





Tegerfelden, Steig, Fahrtrichtung Tegerfelden, 50 km/h Beschränkung
Gemittelte Anzahl an Messwerten vs. Uhrzeit

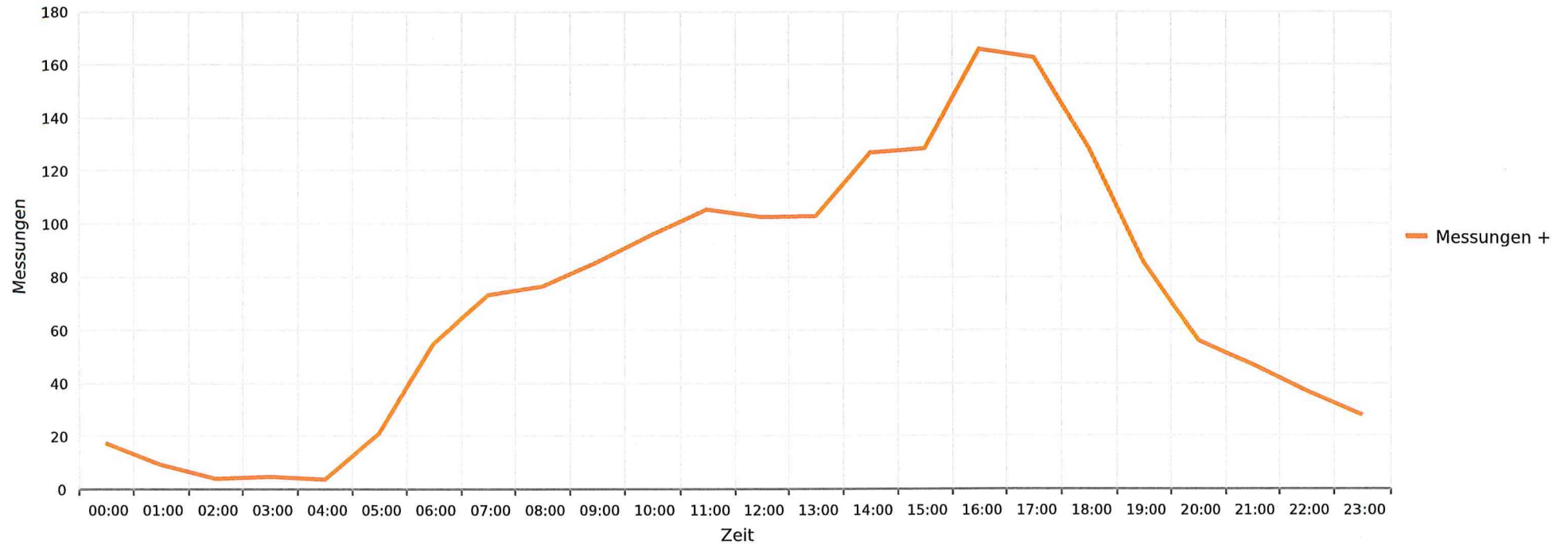

Statistik

Montag, 25. November 2024, 10:00 Uhr bis Montag, 2. Dezember 2024, 14:00 Uhr

Messungen	12415
Durchschnittsgeschwindigkeit	Vd 50 km/h
85% der Fahrzeuge fahren langsamer oder maximal	V85 57 km/h
Maximalgeschwindigkeit	Vmax 82 km/h



Tegerfelden, Steig, Fahrtrichtung Tegerfelden, 50 km/h Beschränkung
Vd, V85, Vmax, Anzahl der Messwerte vs. Wochentag

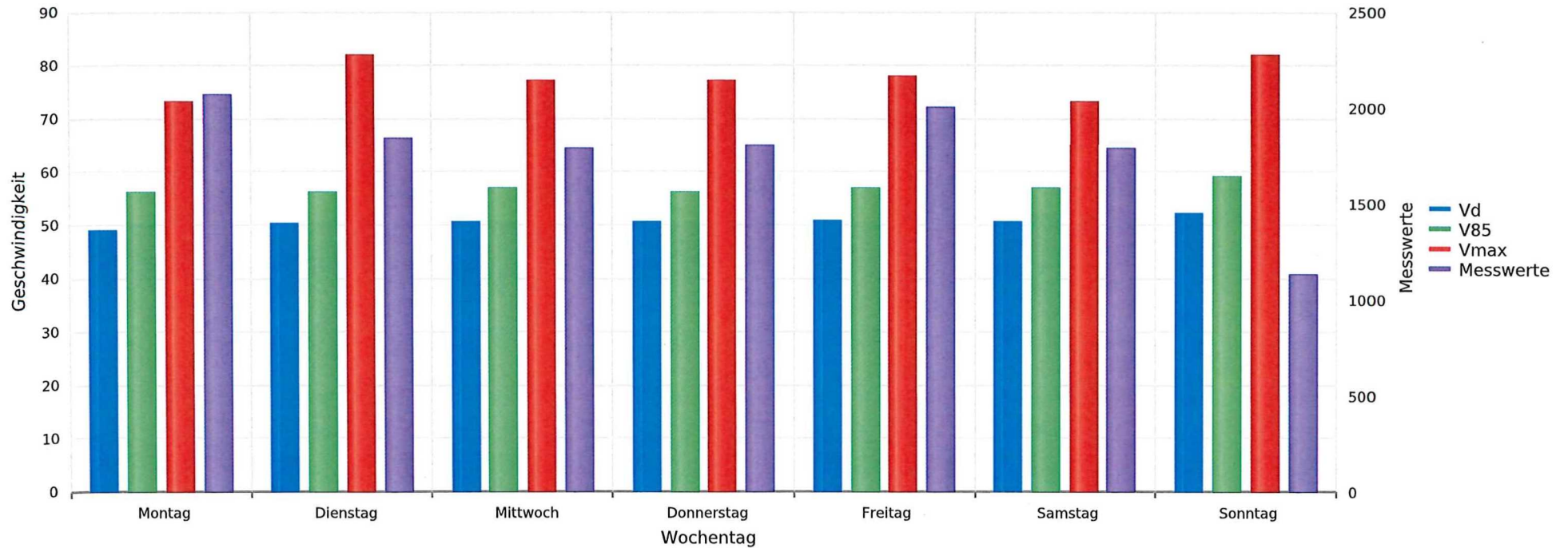

Statistik

Montag, 25. November 2024, 10:00 Uhr bis Montag, 2. Dezember 2024, 14:00 Uhr

Messungen		12415
Durchschnittsgeschwindigkeit	Vd	50 km/h
85% der Fahrzeuge fahren langsamer oder maximal	V85	57 km/h
Maximalgeschwindigkeit	Vmax	82 km/h