

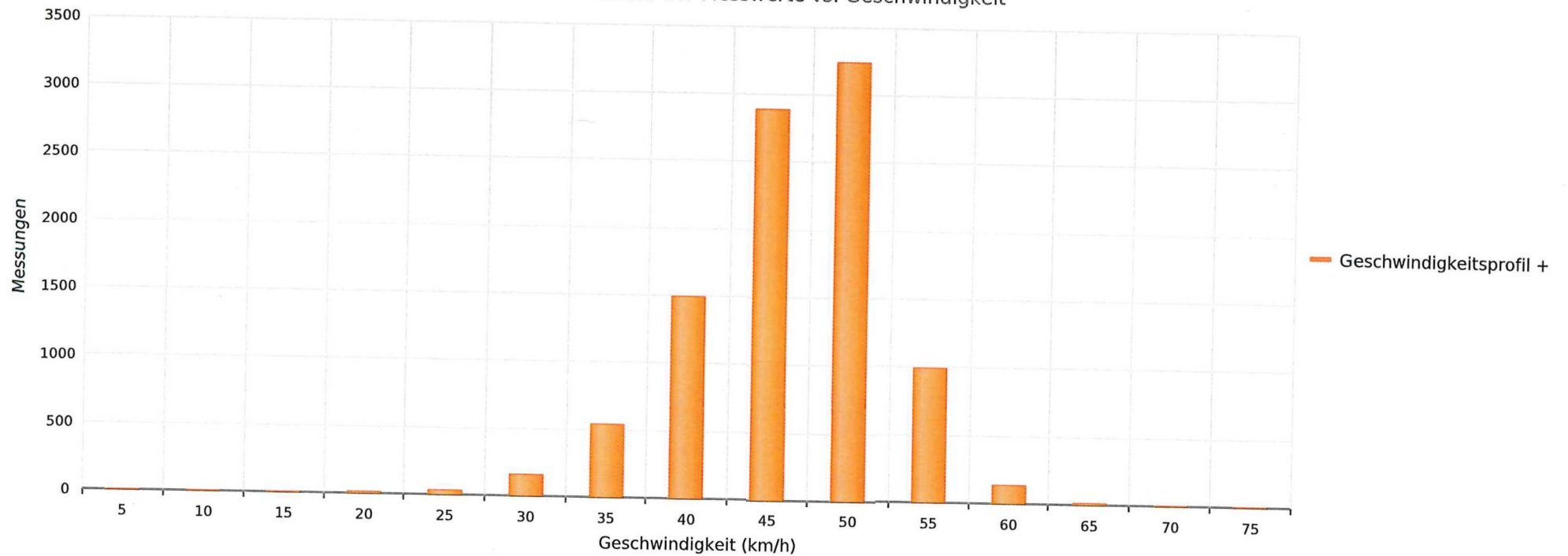

Tegerfelden, Steig, Fahrtrichtung Würenlingen, 50 km/h Beschränkung
Anzahl der Messwerte vs. Geschwindigkeit



Statistik

Dienstag, 19. November 2024, 10:00 Uhr bis Montag, 25. November 2024, 14:00 Uhr

Messungen	9486
Durchschnittsgeschwindigkeit	Vd 44 km/h
85% der Fahrzeuge fahren langsamer oder maximal	V85 50 km/h
Maximalgeschwindigkeit	Vmax 72 km/h





Tegerfelden, Steig, Fahrtrichtung Würenlingen, 50 km/h Beschränkung
Anzahl der Messwerte vs. Messzeitraum

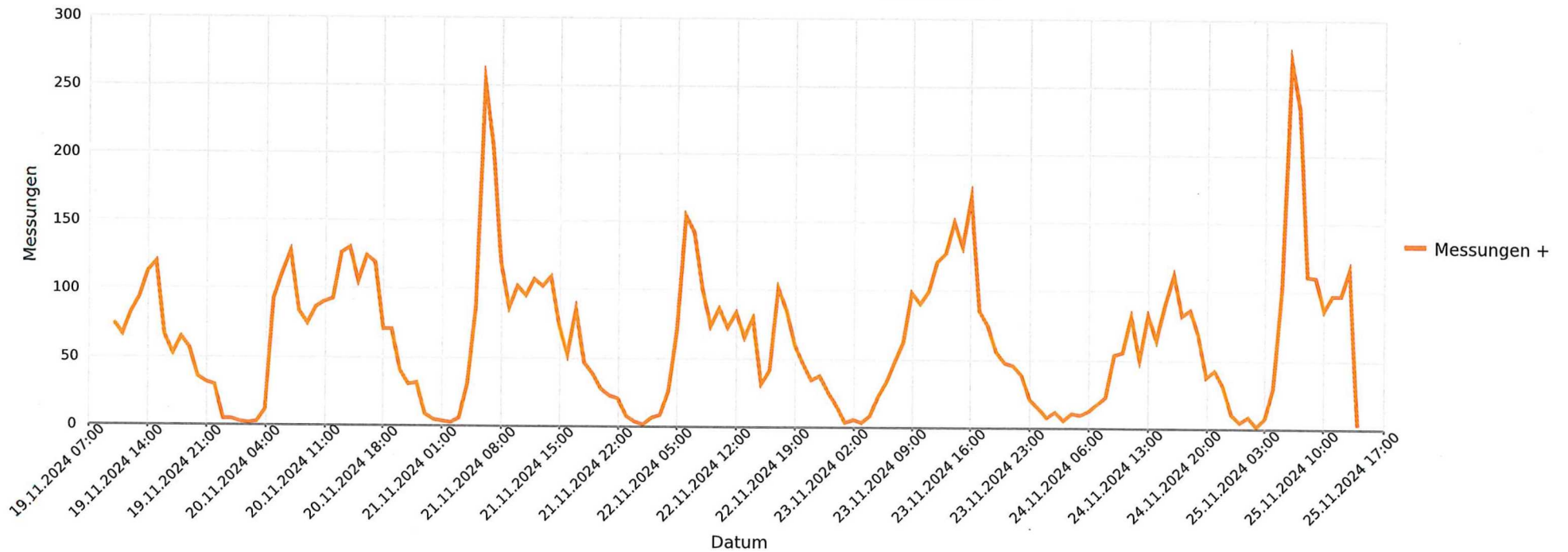

Statistik

Dienstag, 19. November 2024, 10:00 Uhr bis Montag, 25. November 2024, 14:00 Uhr

Messungen	9486
Durchschnittsgeschwindigkeit	Vd 44 km/h
85% der Fahrzeuge fahren langsamer oder maximal	V85 50 km/h
Maximalgeschwindigkeit	Vmax 72 km/h



Tegerfelden, Steig, Fahrtrichtung Würenlingen, 50 km/h Beschränkung
Vd, V85, Vmax vs. Uhrzeit

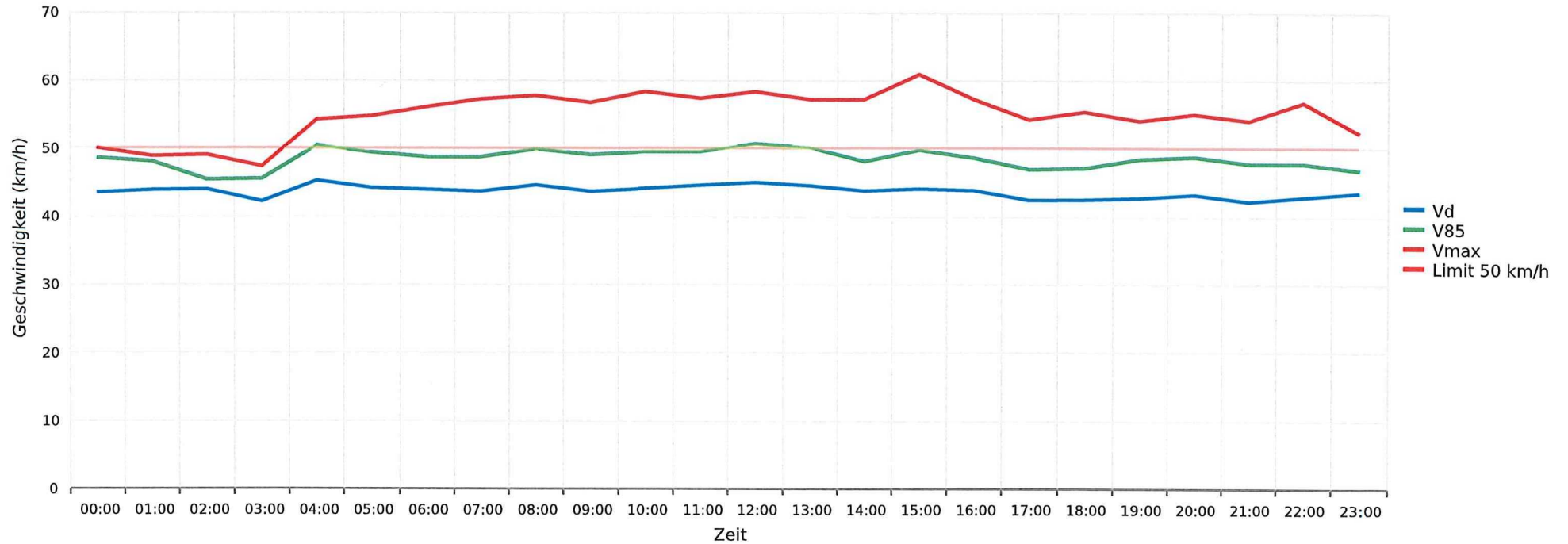

Statistik

Dienstag, 19. November 2024, 10:00 Uhr bis Montag, 25. November 2024, 14:00 Uhr

Messungen	9486
Durchschnittsgeschwindigkeit	Vd 44 km/h
85% der Fahrzeuge fahren langsamer oder maximal	V85 50 km/h
Maximalgeschwindigkeit	Vmax 72 km/h





Tegerfelden, Steig, Fahrtrichtung Würenlingen, 50 km/h Beschränkung
Gemittelte Anzahl an Messwerten vs. Uhrzeit

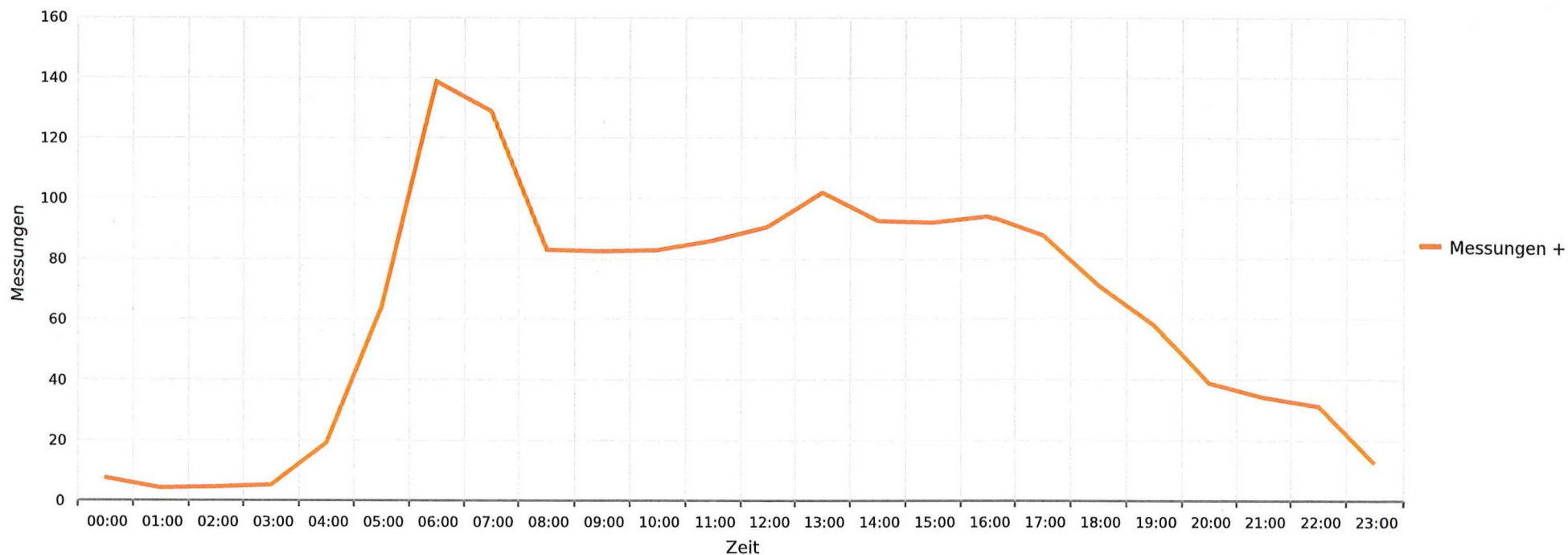

Statistik

Dienstag, 19. November 2024, 10:00 Uhr bis Montag, 25. November 2024, 14:00 Uhr

Messungen	9486
Durchschnittsgeschwindigkeit	Vd 44 km/h
85% der Fahrzeuge fahren langsamer oder maximal	V85 50 km/h
Maximalgeschwindigkeit	Vmax 72 km/h





Tegerfelden, Steig, Fahrtrichtung Würenlingen, 50 km/h Beschränkung
Vd, V85, Vmax, Anzahl der Messwerte vs. Wochentag

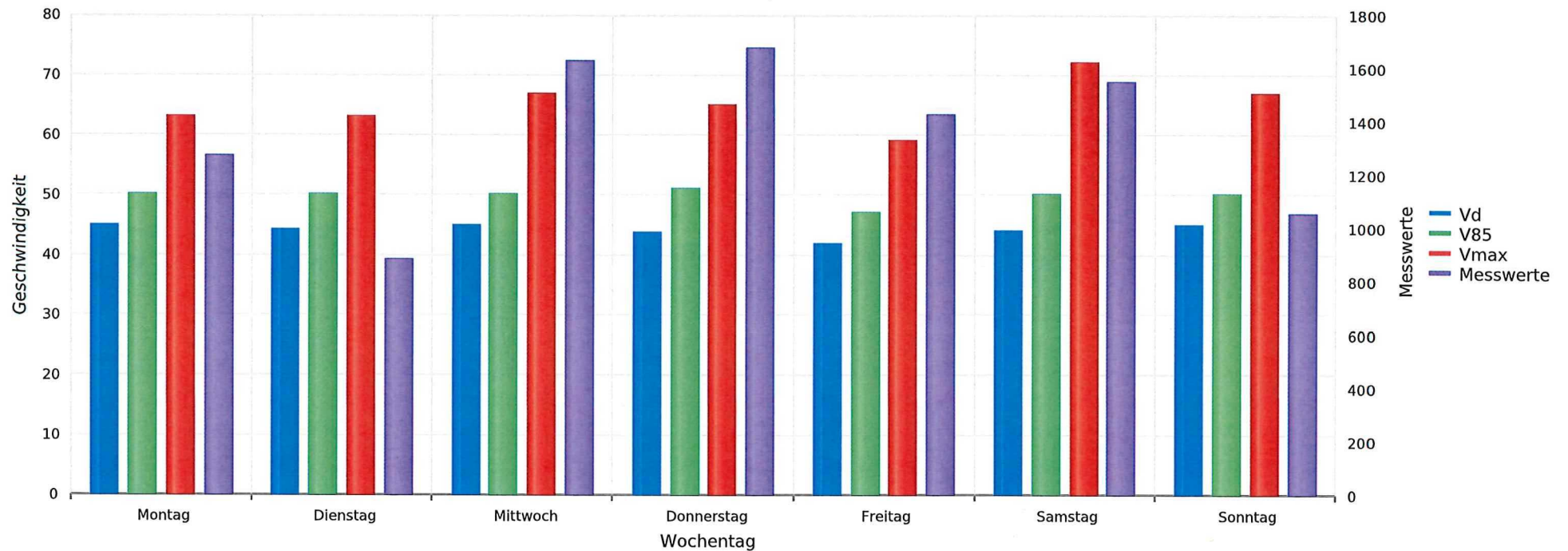

Statistik

Dienstag, 19. November 2024, 10:00 Uhr bis Montag, 25. November 2024, 14:00 Uhr

Messungen	9486
Durchschnittsgeschwindigkeit	Vd 44 km/h
85% der Fahrzeuge fahren langsamer oder maximal	V85 50 km/h
Maximalgeschwindigkeit	Vmax 72 km/h

