

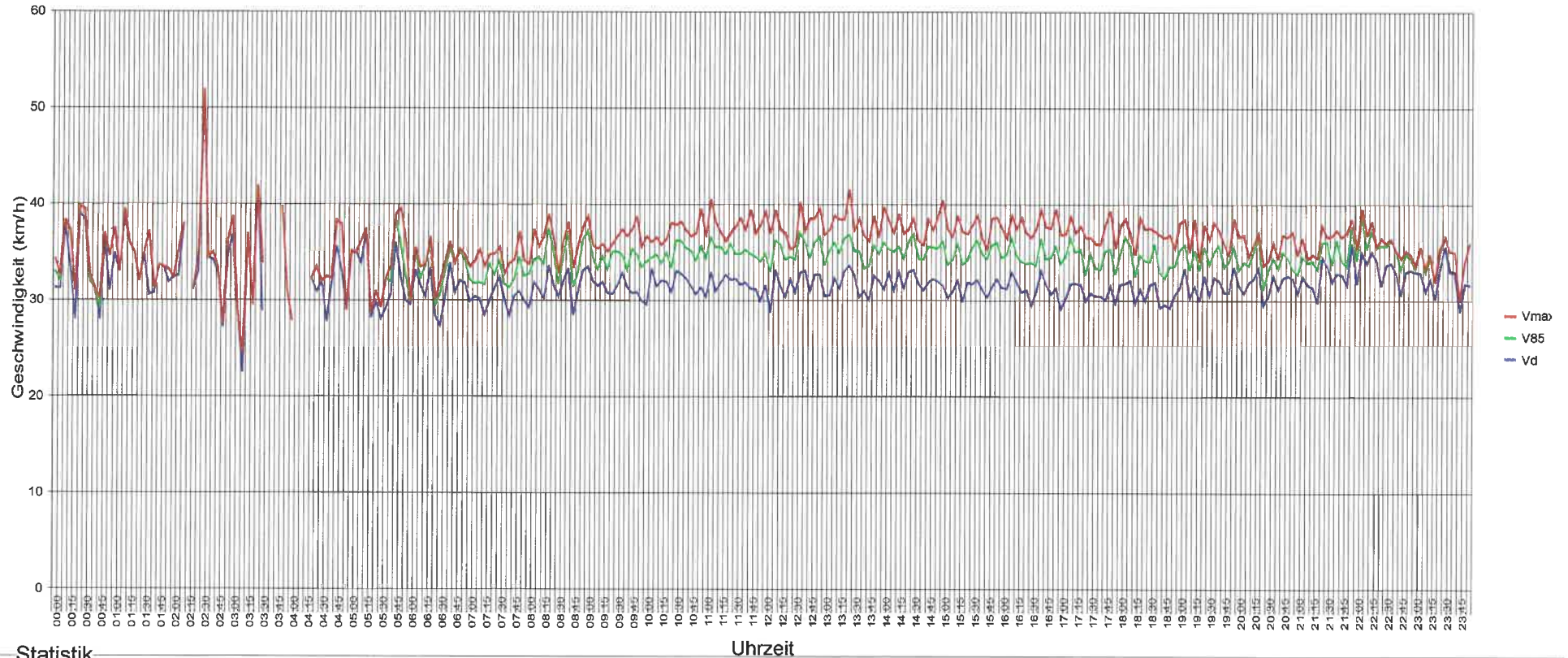

5313 Klingnau, Koblenzerstrasse, beidseitig, Tempo 30km/h



Statistik

Zeitraum: Montag, 25. November 2019, 10:57 Uhr bis Montag, 9. Dezember 2019, 10:27 Uhr

Anzahl der Messwerte	12807,2 = <i>Amz Fz</i>
Durchschnittsgeschwindigkeit	Vd 31.4 km/h
85% der Fahrzeuge fahren langsamer oder maximal ...	V85 37 km/h
Maximalgeschwindigkeit	Vmax 63 km/h





5313 Klingnau, Koblenzerstrasse, beidseitig, Tempo 30km/h

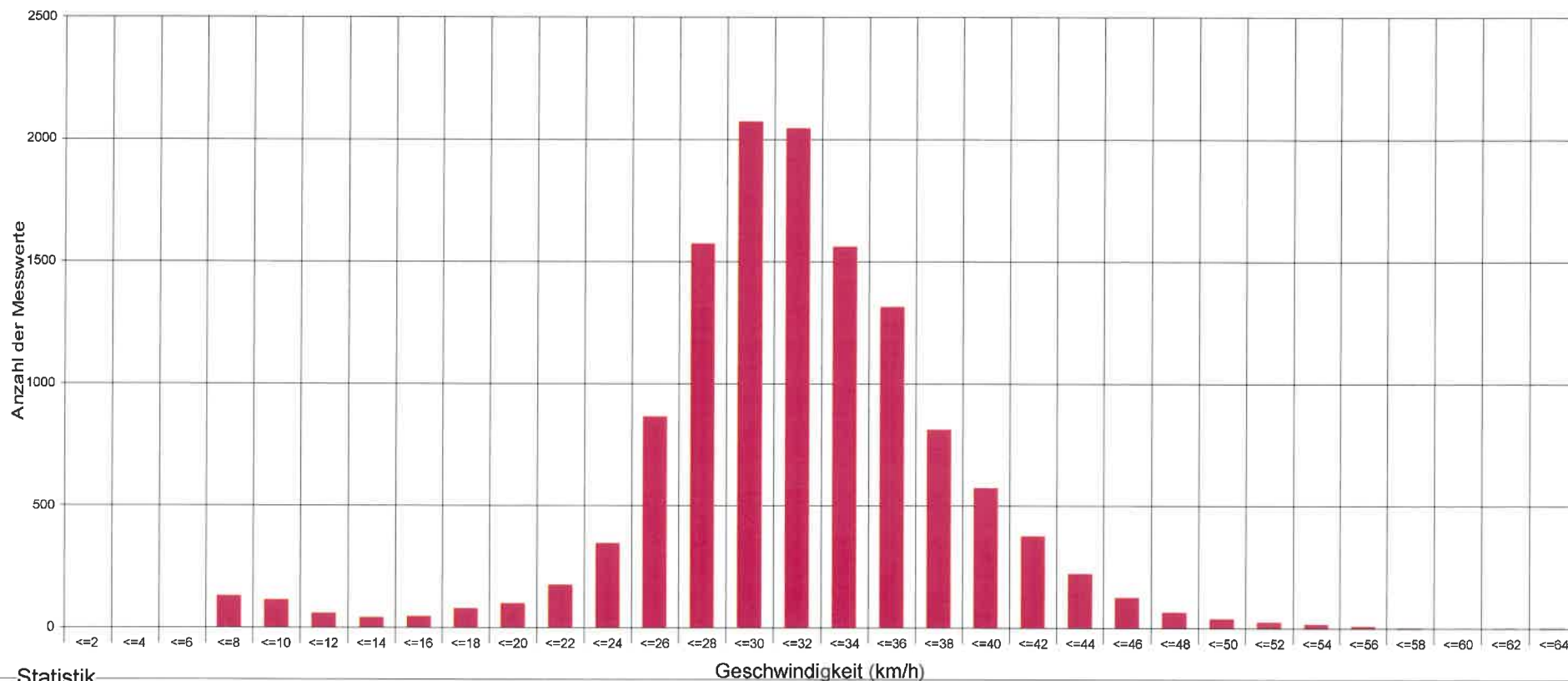

Statistik

Zeitraum: Montag, 25. November 2019, 10:57 Uhr bis Montag, 9. Dezember 2019, 10:27 Uhr

Anzahl der Messwerte	12807
Durchschnittsgeschwindigkeit	Vd 31.4 km/h
85% der Fahrzeuge fahren langsamer oder maximal ...	V85 37 km/h
Maximalgeschwindigkeit	Vmax 63 km/h





5313 Klingnau, Koblenzerstrasse, beidseitig, Tempo 30km/h

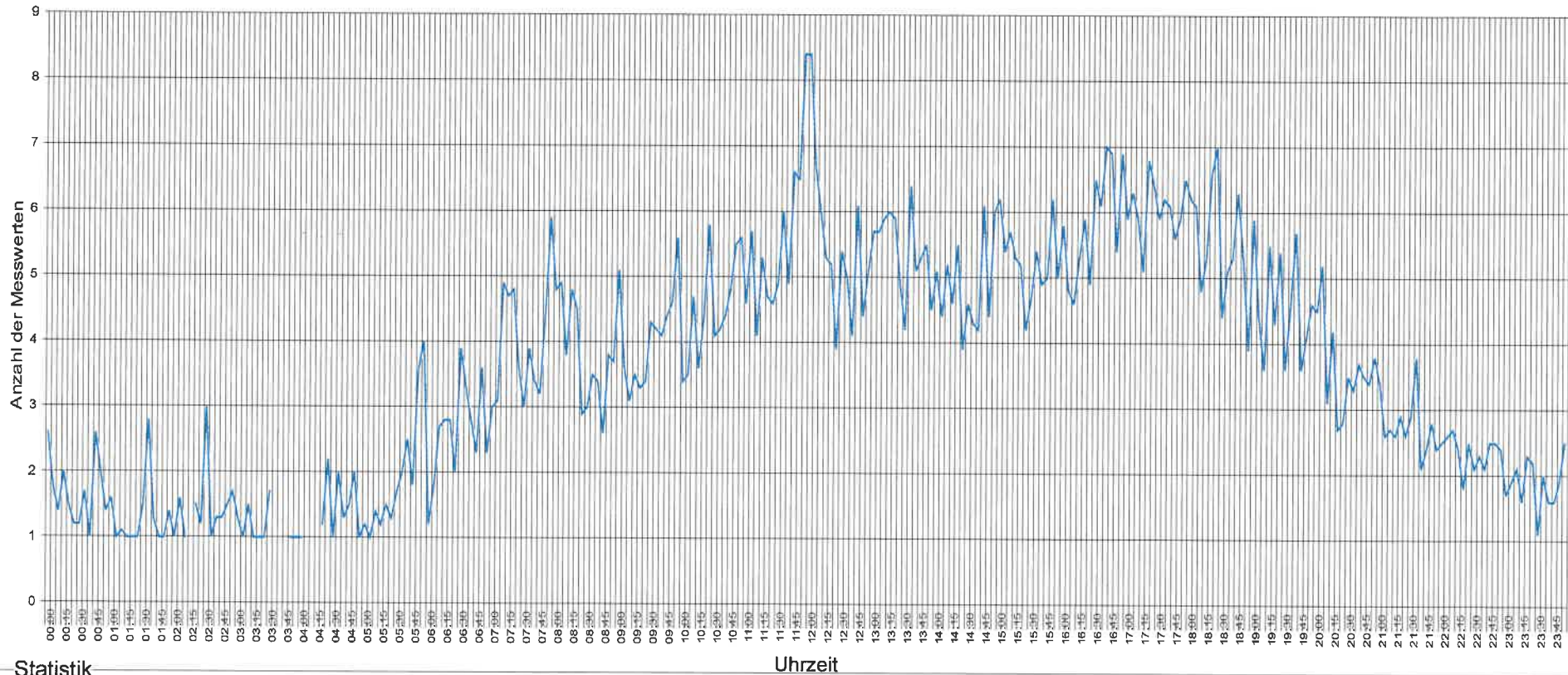

Statistik

Zeitraum: Montag, 25. November 2019, 10:57 Uhr bis Montag, 9. Dezember 2019, 10:27 Uhr

Anzahl der Messwerte	12807
Durchschnittsgeschwindigkeit	Vd 31.4 km/h
85% der Fahrzeuge fahren langsamer oder maximal ...	V85 37 km/h
Maximalgeschwindigkeit	Vmax 63 km/h





5313 Klingnau, Koblenzerstrasse, beidseitig, Tempo 30km/h

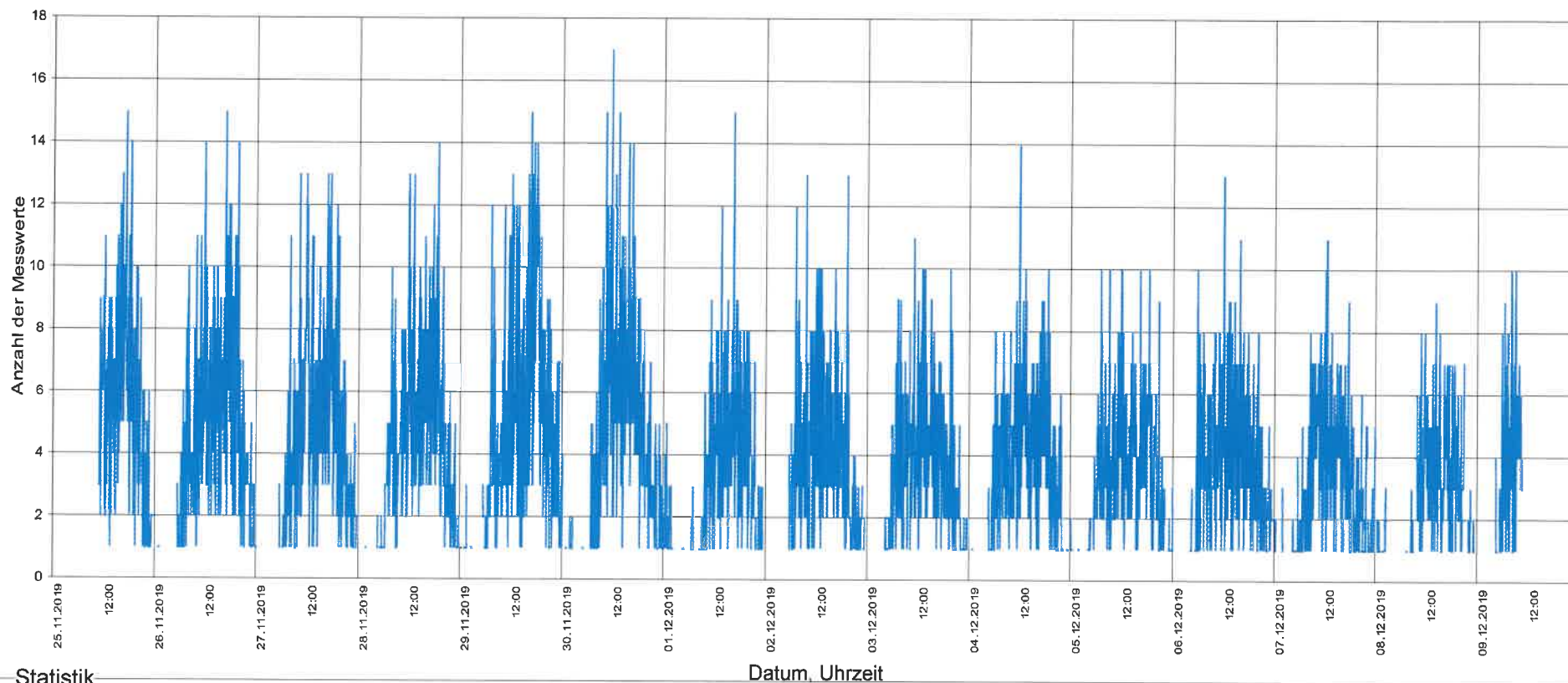

Statistik

Zeitraum: Montag, 25. November 2019, 10:57 Uhr bis Montag, 9. Dezember 2019, 10:27 Uhr

Anzahl der Messwerte	12807
Durchschnittsgeschwindigkeit	Vd 31.4 km/h
85% der Fahrzeuge fahren langsamer oder maximal ...	V85 37 km/h
Maximalgeschwindigkeit	Vmax 63 km/h





5313 Klingnau, Koblenzerstrasse, beidseitig, Tempo 30km/h

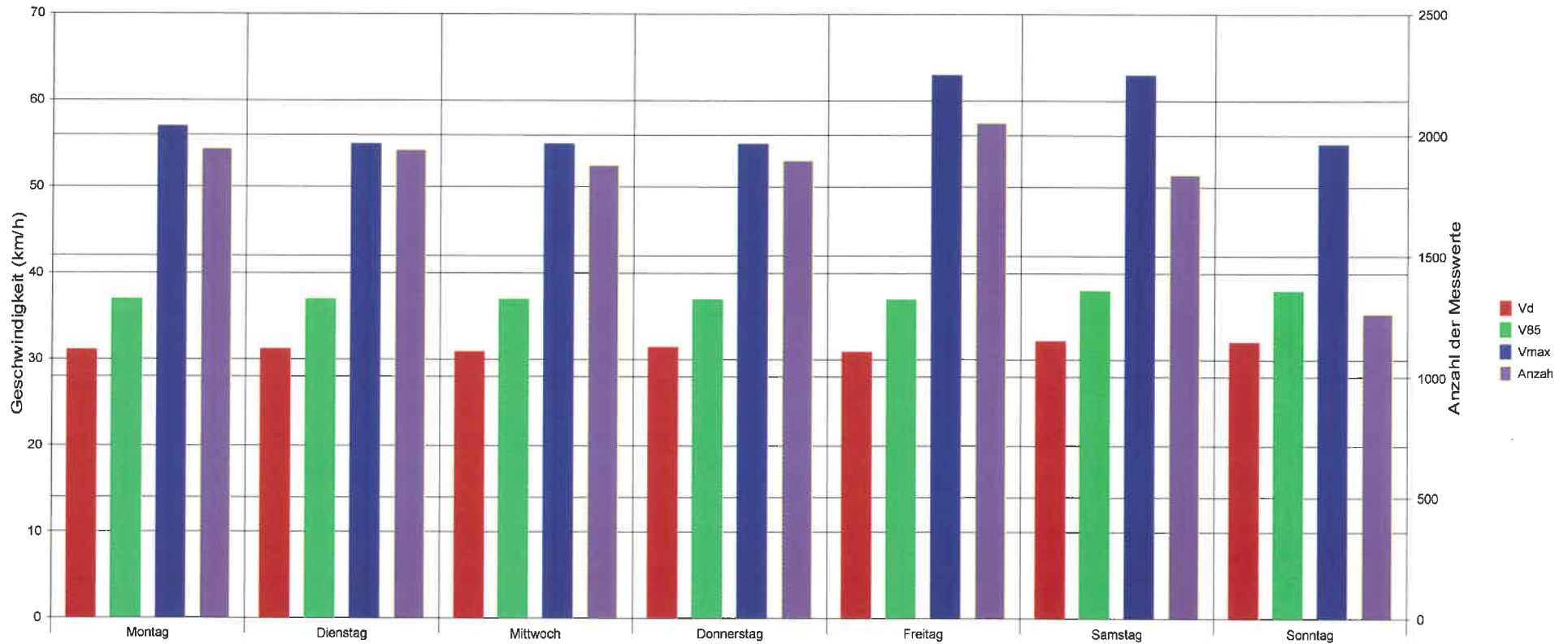

Statistik

Zeitraum: Montag, 25. November 2019, 10:57 Uhr bis Montag, 9. Dezember 2019, 10:27 Uhr

Anzahl der Messwerte		12807
Durchschnittsgeschwindigkeit	Vd	31.4 km/h
85% der Fahrzeuge fahren langsamer oder maximal ...	V85	37 km/h
Maximalgeschwindigkeit	Vmax	63 km/h

