

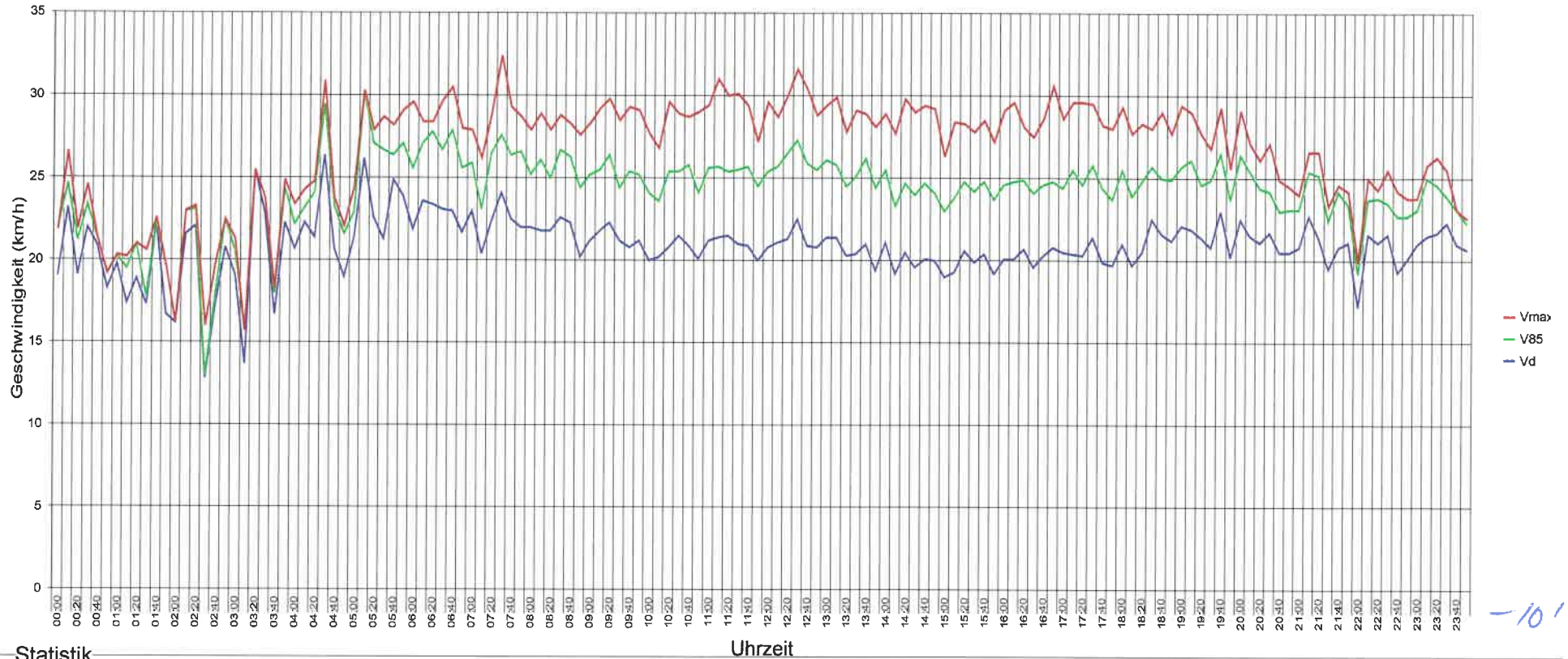

### 5330 Bad Zurzach,Neubergstrasse, beidseitig, Tempo 30km/h



#### Statistik

Zeitraum: Montag, 20. Januar 2020, 11:37 Uhr bis Montag, 17. Februar 2020, 10:30 Uhr

Anzahl der Messwerte .....	23212	<i>!2 = Anz Fz in Zeitraum</i>
Durchschnittsgeschwindigkeit .....	Vd	20.8 km/h
85% der Fahrzeuge fahren langsamer oder maximal ...	V85	28 km/h
Maximalgeschwindigkeit .....	Vmax	57 km/h





### 5330 Bad Zurzach, Neubergstrasse, beidseitig, Tempo 30km/h

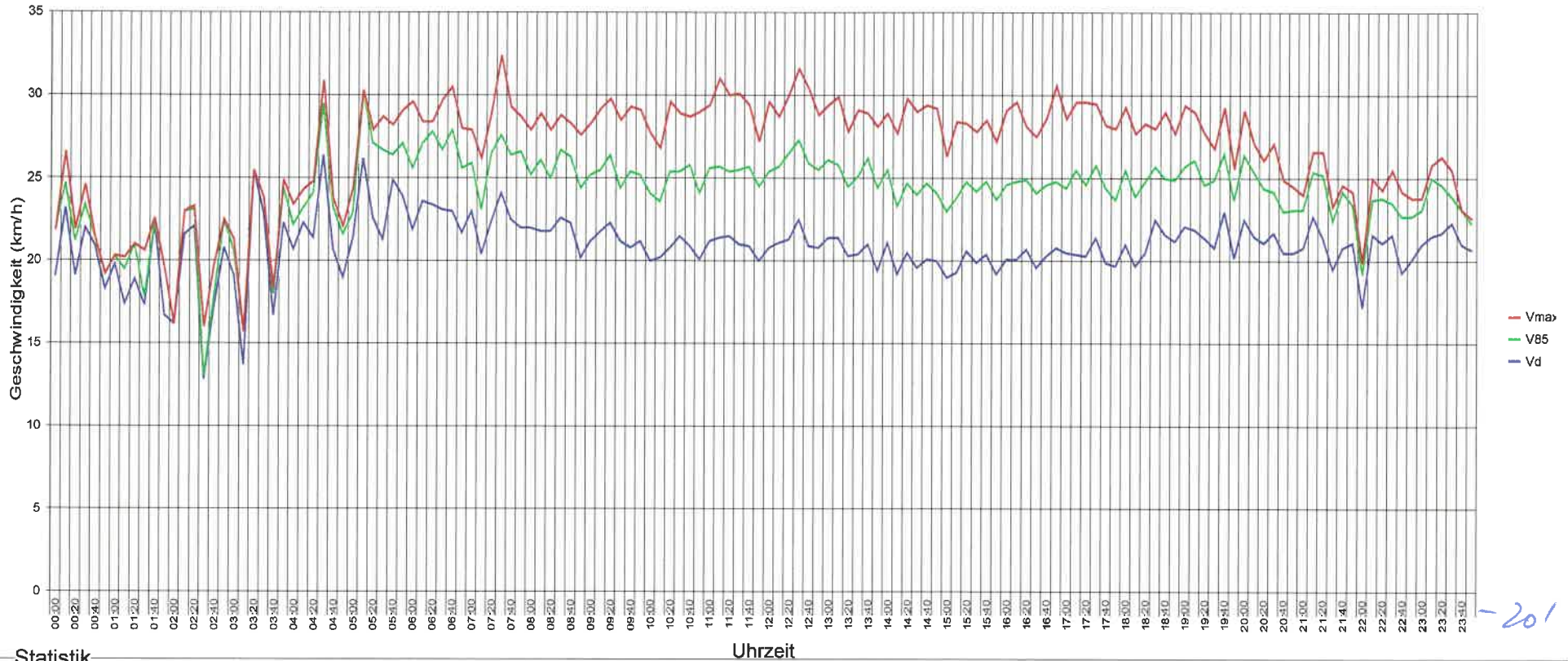

#### Statistik

Zeitraum: Montag, 20. Januar 2020, 11:37 Uhr bis Montag, 17. Februar 2020, 10:30 Uhr

Anzahl der Messwerte .....	23212
Durchschnittsgeschwindigkeit .....	Vd 20.8 km/h
85% der Fahrzeuge fahren langsamer oder maximal ...	V85 28 km/h
Maximalgeschwindigkeit .....	Vmax 57 km/h





### 5330 Bad Zurzach, Neubergstrasse, beidseitig, Tempo 30km/h

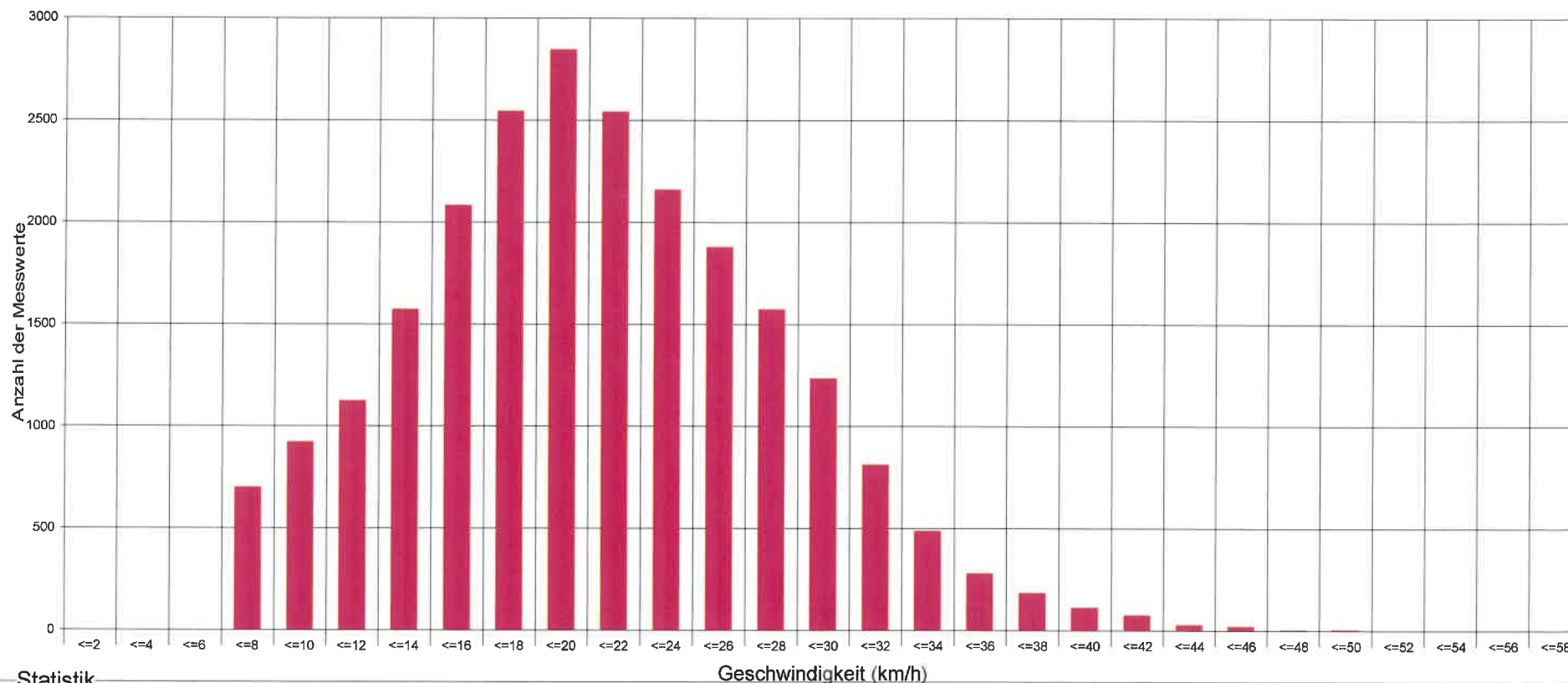

**Statistik**

**Zeitraum:** Montag, 20. Januar 2020, 11:37 Uhr bis Montag, 17. Februar 2020, 10:30 Uhr

Anzahl der Messwerte .....	23212
Durchschnittsgeschwindigkeit .....	Vd 20.8 km/h
85% der Fahrzeuge fahren langsamer oder maximal ...	V85 28 km/h
Maximalgeschwindigkeit .....	Vmax 57 km/h





## 5330 Bad Zurzach, Neubergstrasse, beidseitig, Tempo 30km/h

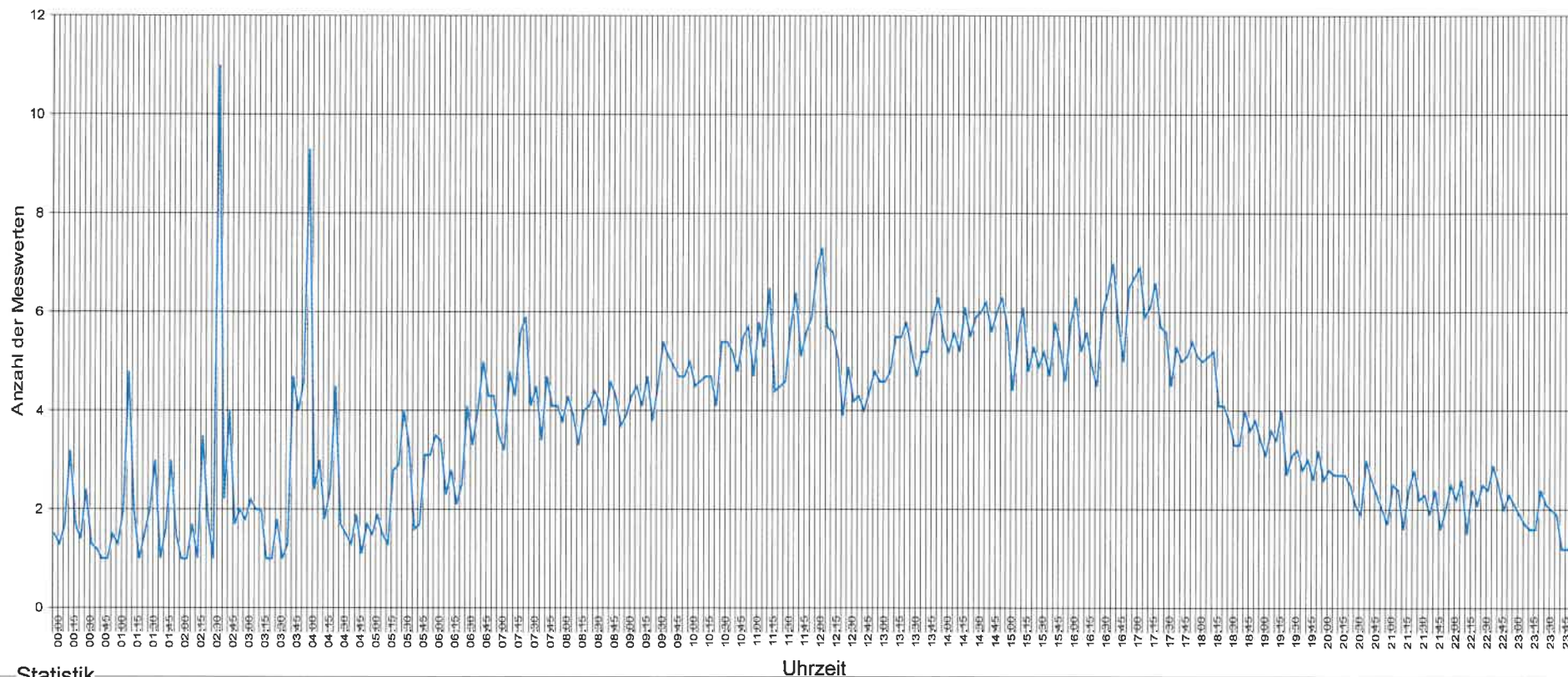

### Statistik

Zeitraum: Montag, 20. Januar 2020, 11:37 Uhr bis Montag, 17. Februar 2020, 10:30 Uhr

Anzahl der Messwerte .....	23212
Durchschnittsgeschwindigkeit .....	Vd 20.8 km/h
85% der Fahrzeuge fahren langsamer oder maximal ...	V85 28 km/h
Maximalgeschwindigkeit .....	Vmax 57 km/h







## 5330 Bad Zurzach, Neubergstrasse, beidseitig, Tempo 30km/h

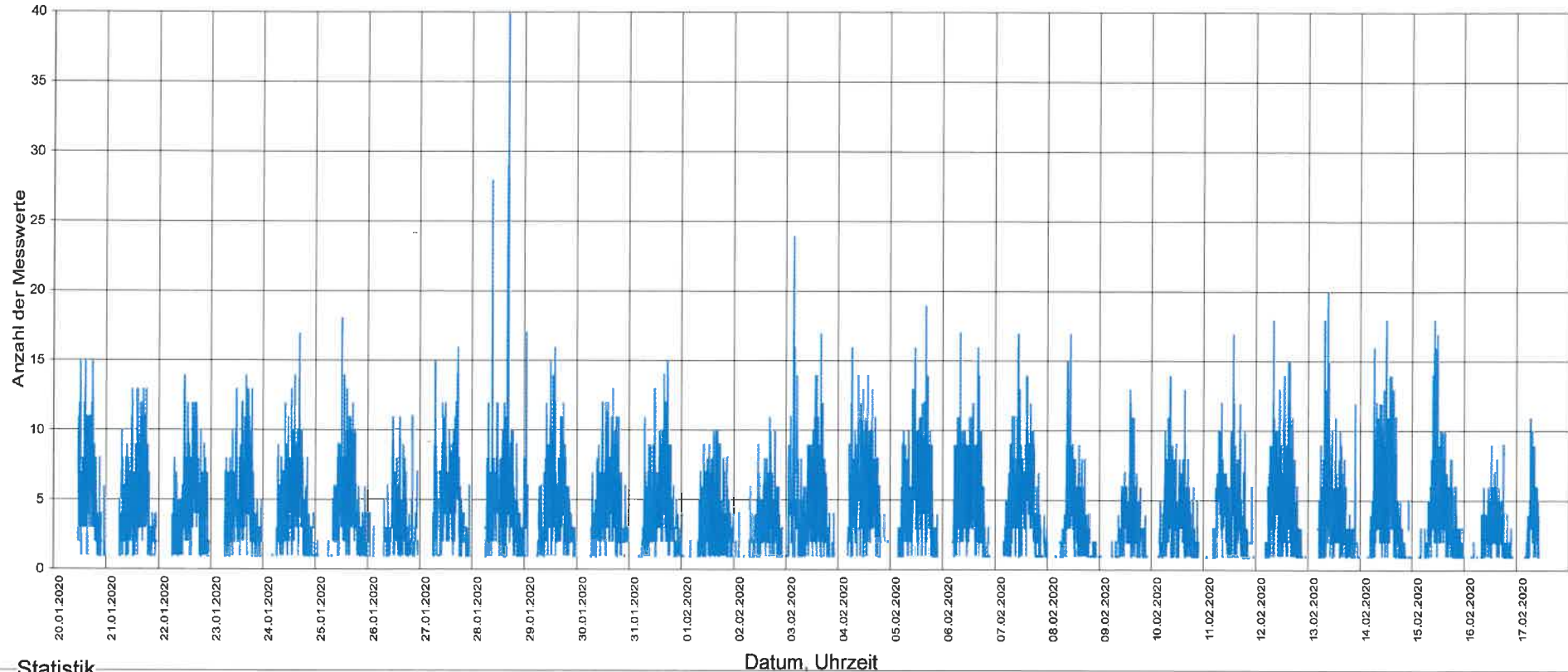

### Statistik

Zeitraum: Montag, 20. Januar 2020, 11:37 Uhr bis Montag, 17. Februar 2020, 10:30 Uhr

Anzahl der Messwerte .....	23212
Durchschnittsgeschwindigkeit .....	Vd 20.8 km/h
85% der Fahrzeuge fahren langsamer oder maximal ...	V85 28 km/h
Maximalgeschwindigkeit .....	Vmax 57 km/h





### 5330 Bad Zurzach, Neubergstrasse, beidseitig, Tempo 30km/h

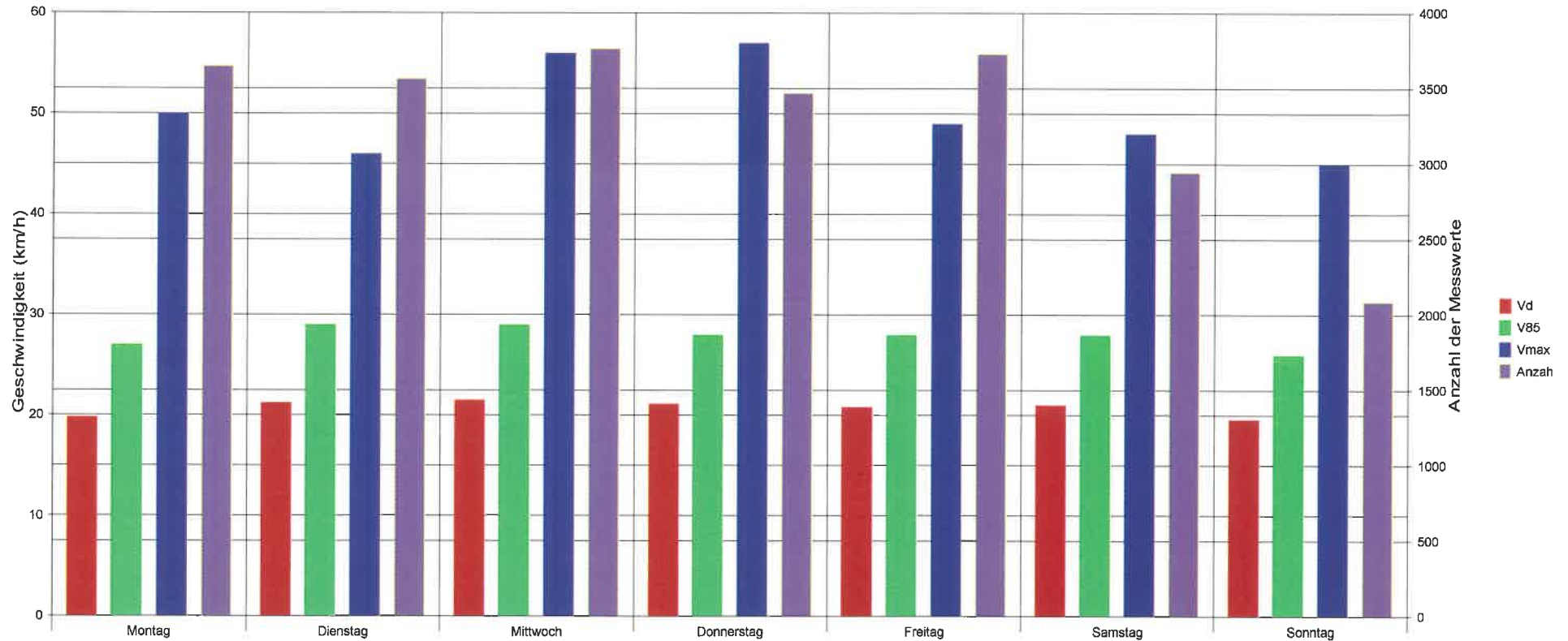

#### Statistik

Zeitraum: Montag, 20. Januar 2020, 11:37 Uhr bis Montag, 17. Februar 2020, 10:30 Uhr

Anzahl der Messwerte .....	23212
Durchschnittsgeschwindigkeit .....	Vd 20.8 km/h
85% der Fahrzeuge fahren langsamer oder maximal ...	V85 28 km/h
Maximalgeschwindigkeit .....	Vmax 57 km/h

