

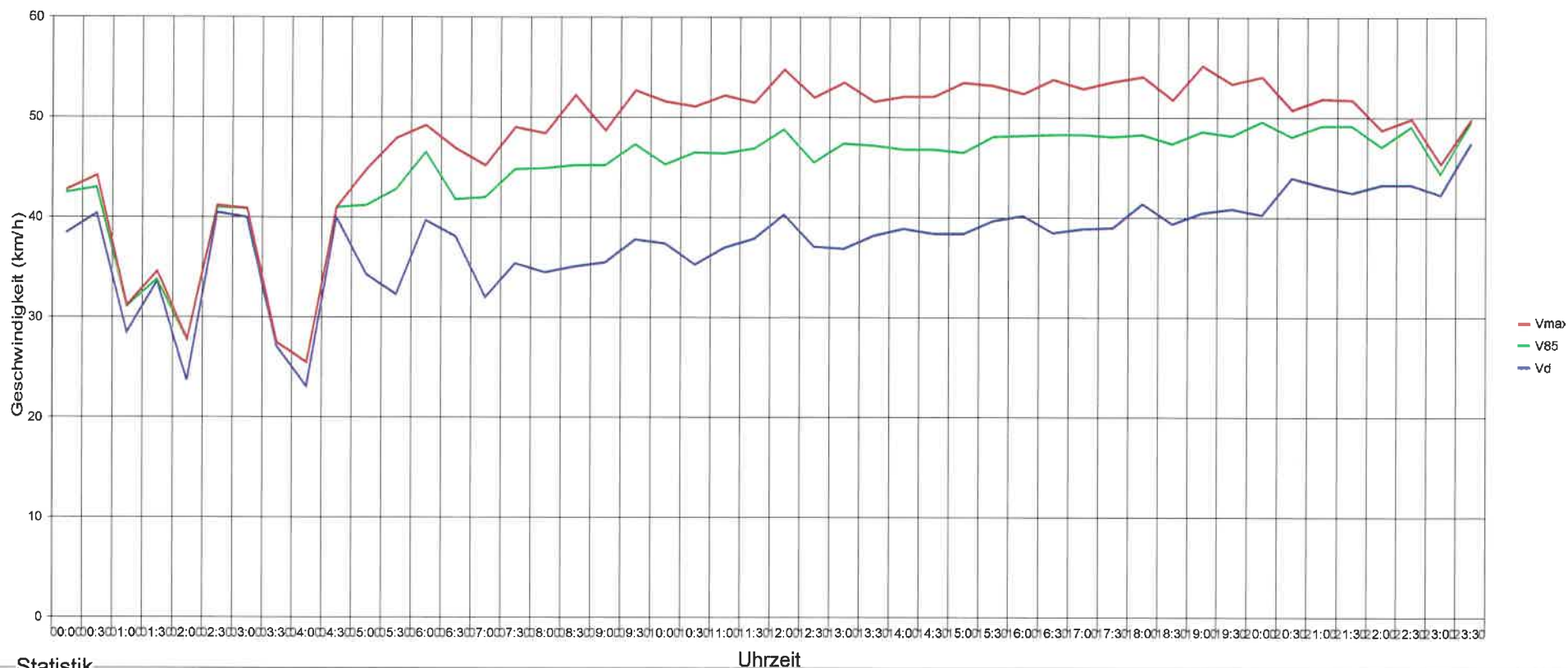

5324 Full-Reuenthal, Hauptstrasse, Tempo 50/30Zone, beidseitig



Statistik

Zeitraum: Freitag, 7. Juni 2019, 16:48 Uhr bis Dienstag, 25. Juni 2019, 09:51 Uhr

Anzahl der Messwerte	11815	<i>! 2 = Aus Fe</i>
Durchschnittsgeschwindigkeit	Vd	37.5 km/h
85% der Fahrzeuge fahren langsamer oder maximal ...	V85	49 km/h
Maximalgeschwindigkeit	Vmax	68 km/h





5324 Full-Reuenthal, Hauptstrasse, Tempo 50/30Zone, beidseitig

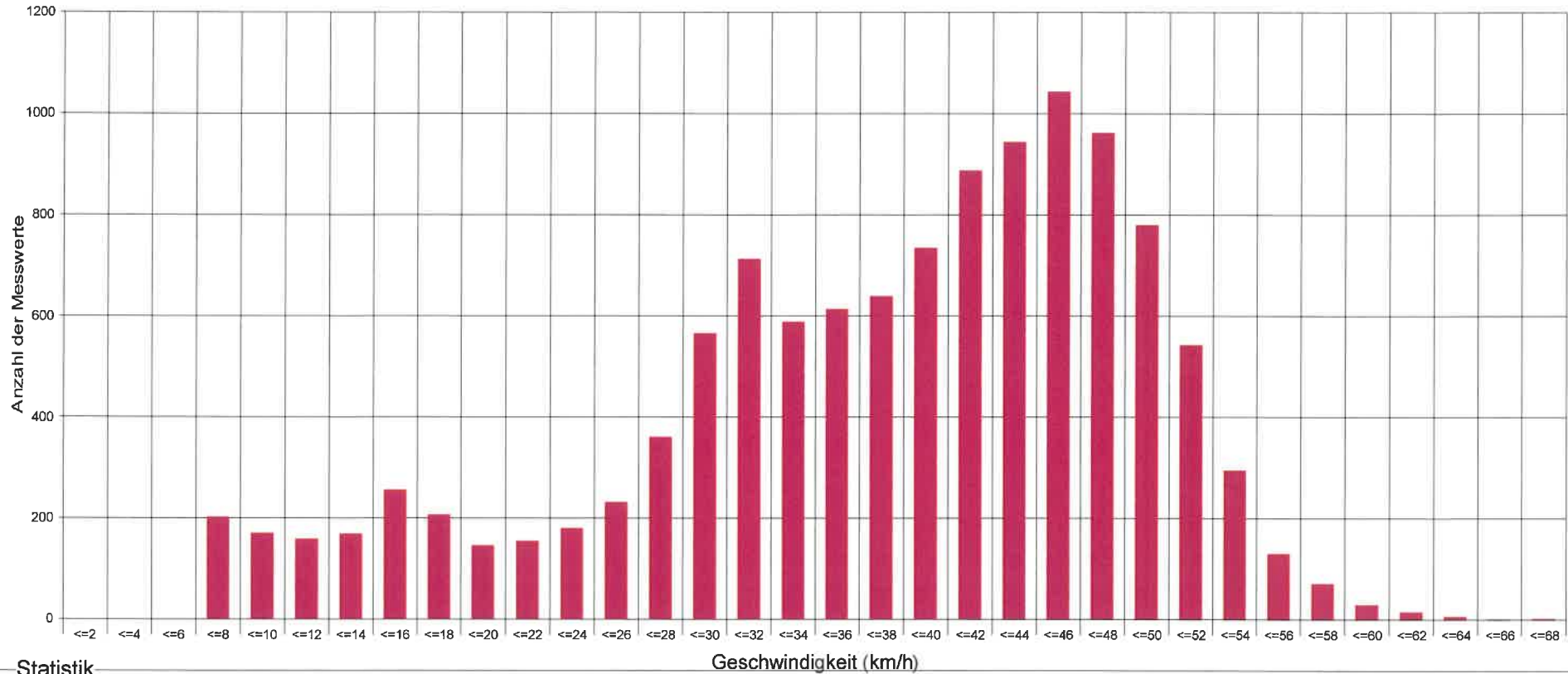

Statistik

Zeitraum: Freitag, 7. Juni 2019, 16:48 Uhr bis Dienstag, 25. Juni 2019, 09:51 Uhr

Anzahl der Messwerte	11815
Durchschnittsgeschwindigkeit	Vd 37.5 km/h
85% der Fahrzeuge fahren langsamer oder maximal ...	V85 49 km/h
Maximalgeschwindigkeit	Vmax 68 km/h





5324 Full-Reuenthal, Hauptstrasse, Tempo 50/30Zone, beidseitig

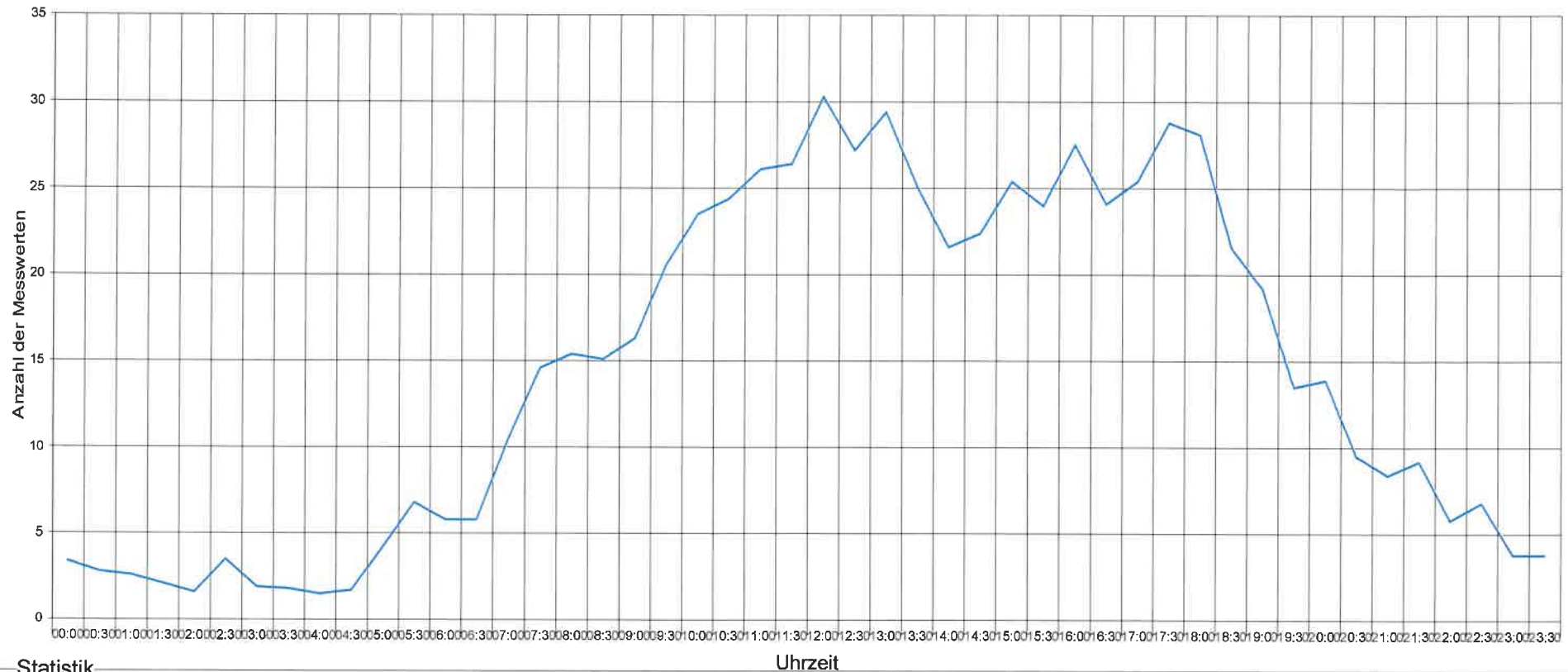

Statistik

Zeitraum: Freitag, 7. Juni 2019, 16:48 Uhr bis Dienstag, 25. Juni 2019, 09:51 Uhr

Anzahl der Messwerte	11815
Durchschnittsgeschwindigkeit	Vd 37.5 km/h
85% der Fahrzeuge fahren langsamer oder maximal ...	V85 49 km/h
Maximalgeschwindigkeit	Vmax 68 km/h





5324 Full-Reuenthal, Hauptstrasse, Tempo 50/30Zone, beidseitig

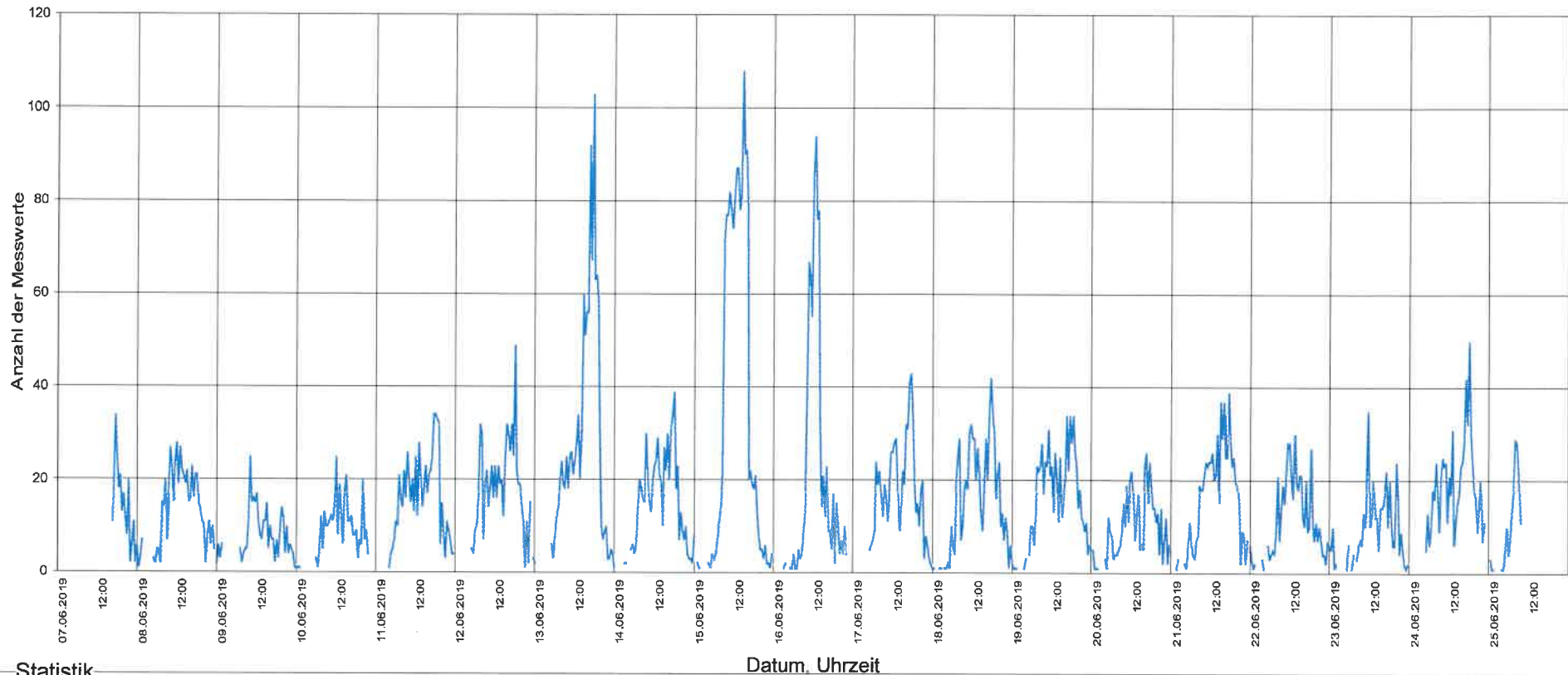

Statistik

Zeitraum: Freitag, 7. Juni 2019, 16:48 Uhr bis Dienstag, 25. Juni 2019, 09:51 Uhr

Anzahl der Messwerte	11815
Durchschnittsgeschwindigkeit	Vd 37.5 km/h
85% der Fahrzeuge fahren langsamer oder maximal ...	V85 49 km/h
Maximalgeschwindigkeit	Vmax 68 km/h





5324 Full-Reuenthal, Hauptstrasse, Tempo 50/30Zone, beidseitig

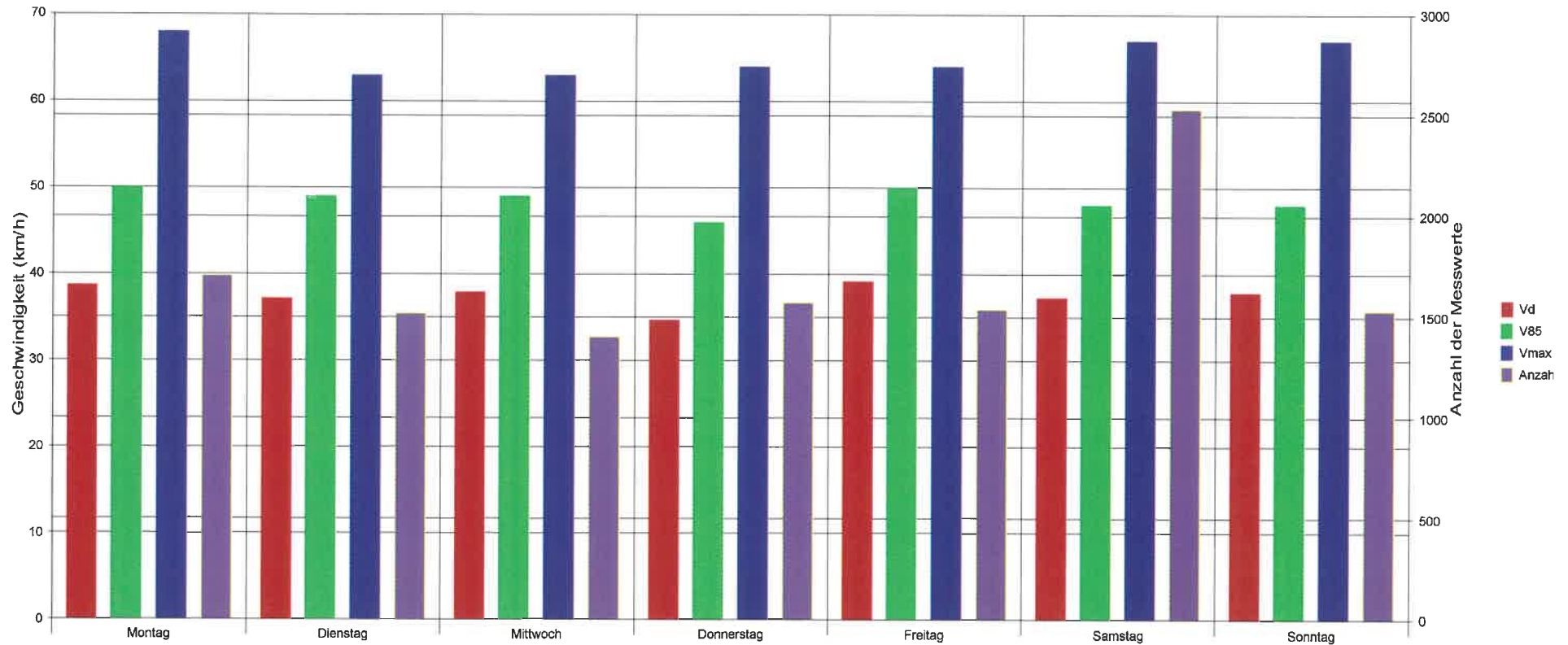

Statistik

Zeitraum: Freitag, 7. Juni 2019, 16:48 Uhr bis Dienstag, 25. Juni 2019, 09:51 Uhr

Anzahl der Messwerte	11815
Durchschnittsgeschwindigkeit	Vd 37.5 km/h
85% der Fahrzeuge fahren langsamer oder maximal ...	V85 49 km/h
Maximalgeschwindigkeit	Vmax 68 km/h

