

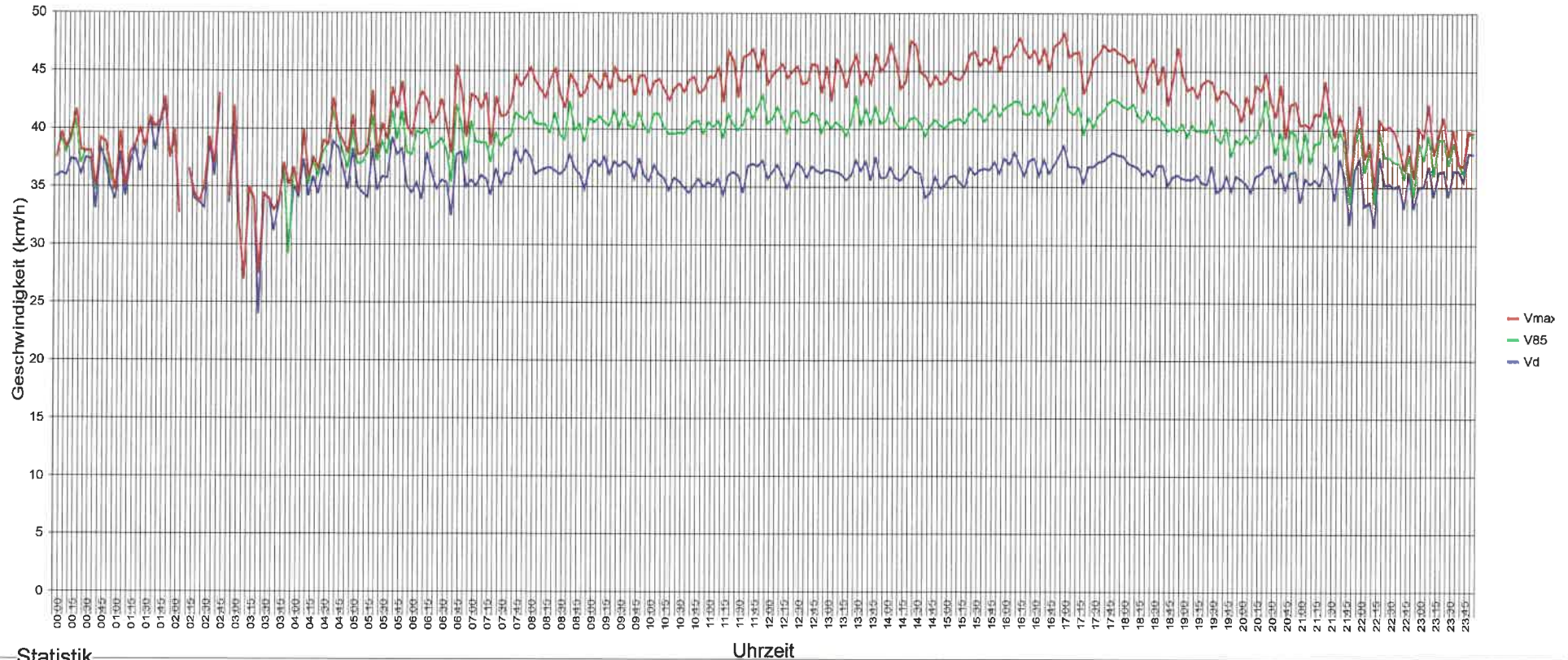

5466 Kaiserstuhl, Blölebode, beidseitig, Tempo 40km/h



Statistik

Uhrzeit

Zeitraum: Montag, 14. Oktober 2019, 11:06 Uhr bis Montag, 28. Oktober 2019, 11:34 Uhr

Anzahl der Messwerte	38119; z = Anzahl Fz
Durchschnittsgeschwindigkeit	Vd 36.3 km/h
85% der Fahrzeuge fahren langsamer oder maximal ...	V85 42 km/h
Maximalgeschwindigkeit	Vmax 75 km/h





5466 Kaiserstuhl, Blölebode, beidseitig, Tempo 40km/h

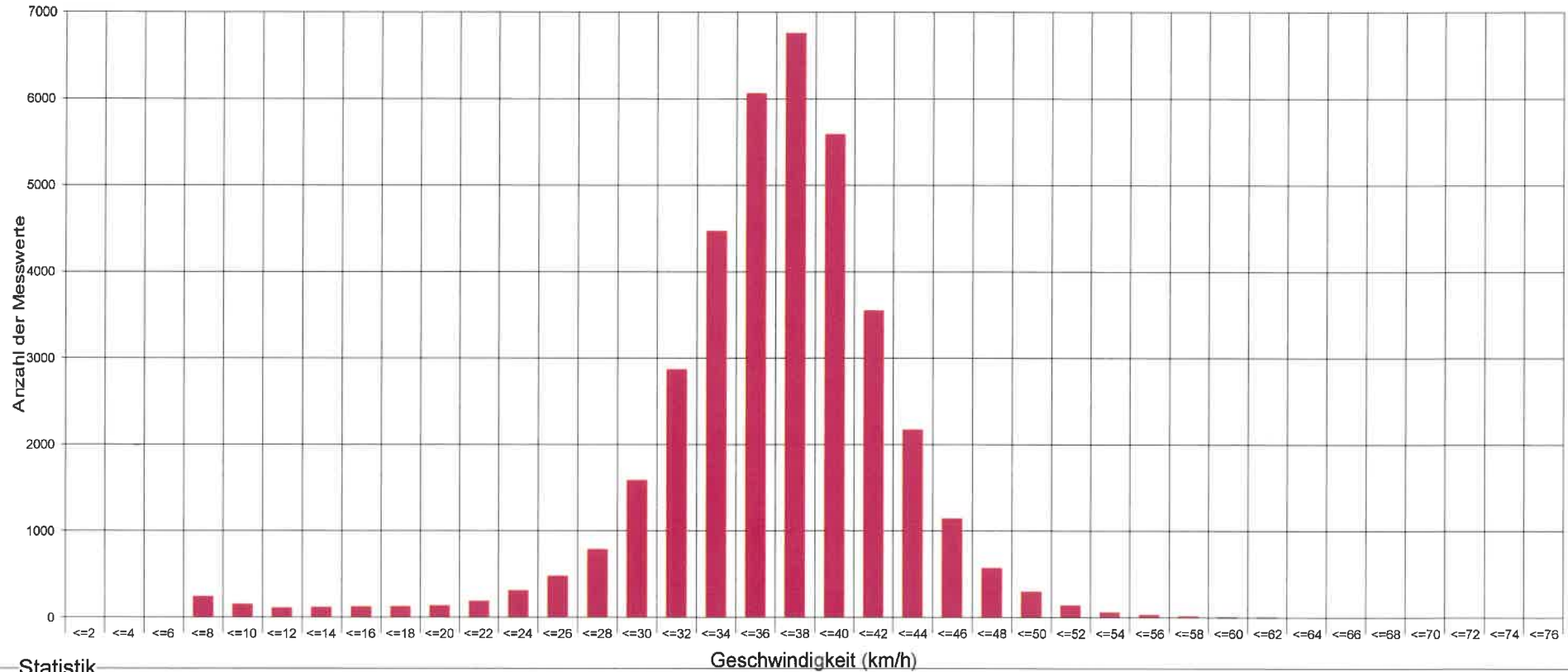

Statistik

Zeitraum: Montag, 14. Oktober 2019, 11:06 Uhr bis Montag, 28. Oktober 2019, 11:34 Uhr

Anzahl der Messwerte	38119
Durchschnittsgeschwindigkeit	Vd 36.3 km/h
85% der Fahrzeuge fahren langsamer oder maximal ...	V85 42 km/h
Maximalgeschwindigkeit	Vmax 75 km/h





5466 Kaiserstuhl, Blölebode, beidseitig, Tempo 40km/h

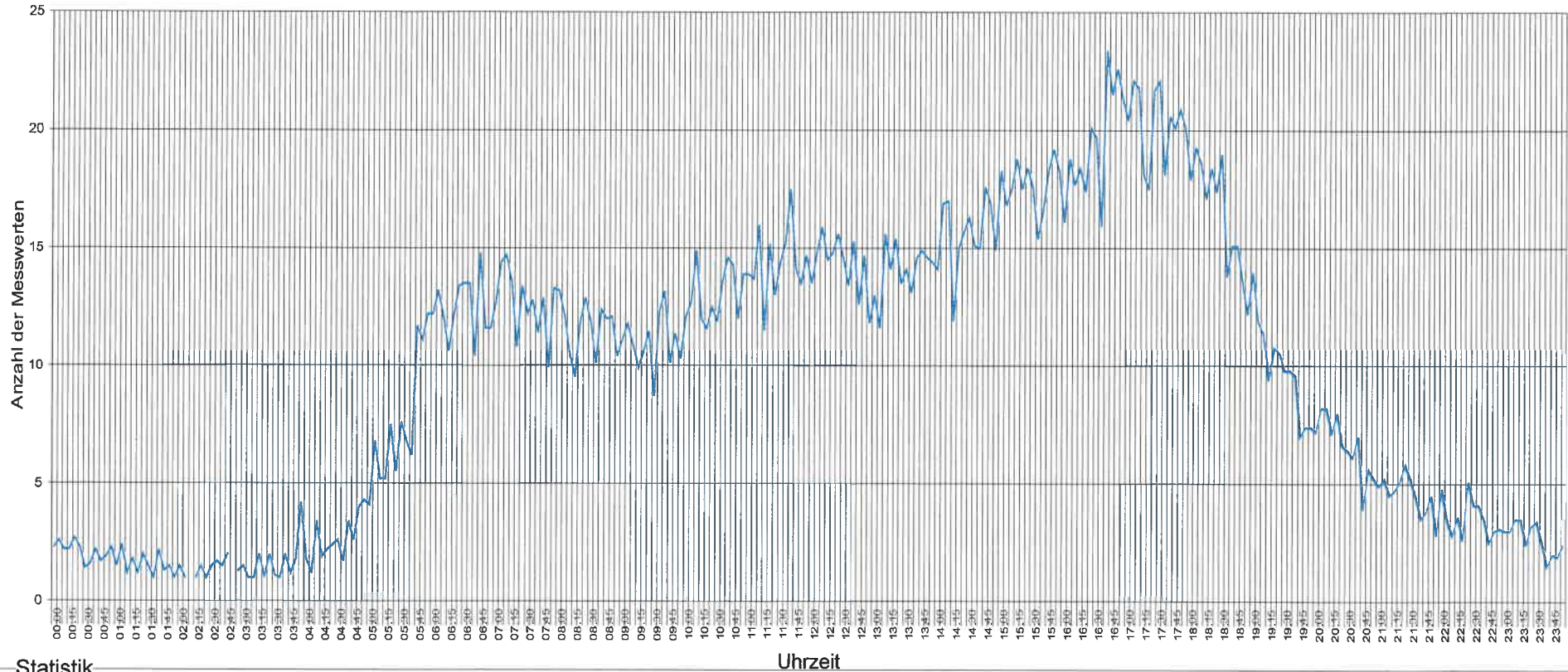

Statistik

Zeitraum: Montag, 14. Oktober 2019, 11:06 Uhr bis Montag, 28. Oktober 2019, 11:34 Uhr

Anzahl der Messwerte	38119
Durchschnittsgeschwindigkeit	Vd 36.3 km/h
85% der Fahrzeuge fahren langsamer oder maximal ...	V85 42 km/h
Maximalgeschwindigkeit	Vmax 75 km/h





5466 Kaiserstuhl, Blölebode, beidseitig, Tempo 40km/h

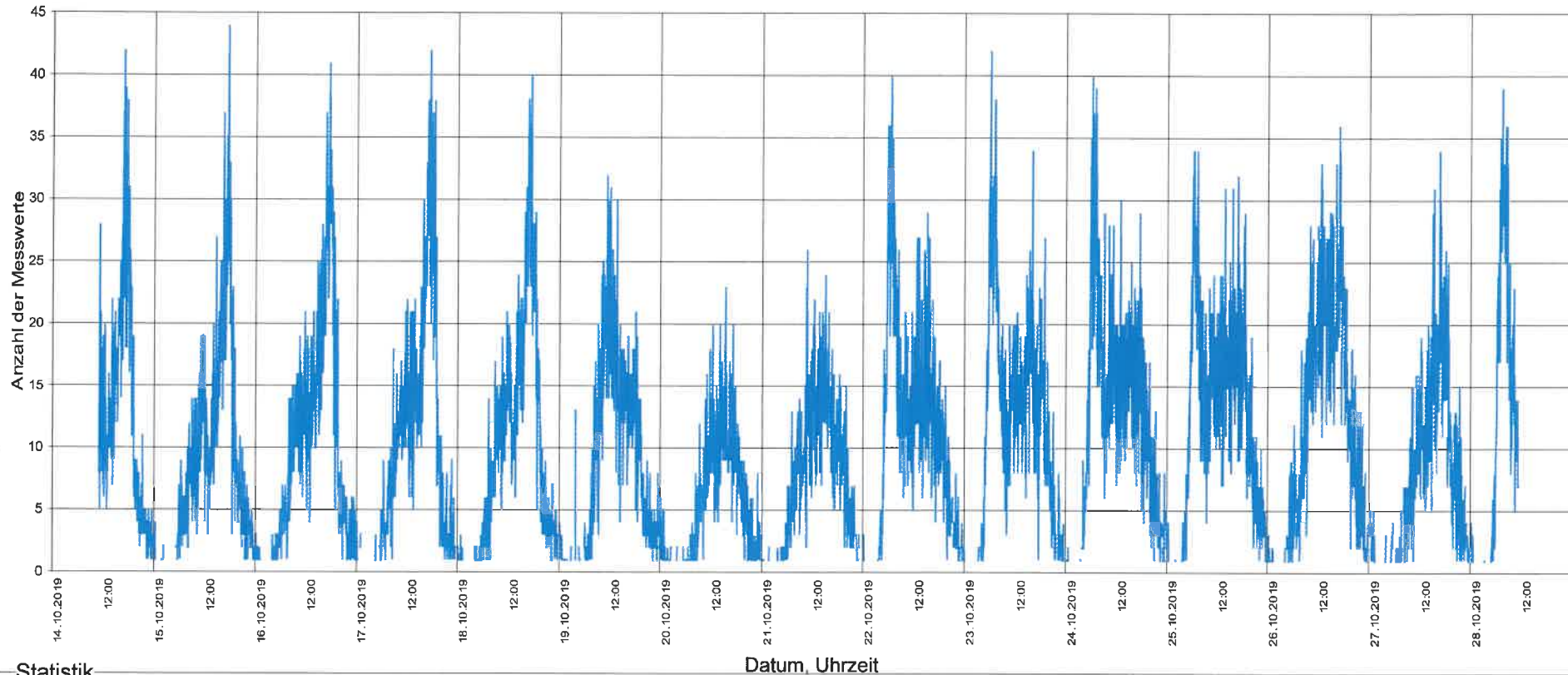

Statistik

Zeitraum: Montag, 14. Oktober 2019, 11:06 Uhr bis Montag, 28. Oktober 2019, 11:34 Uhr

Anzahl der Messwerte	38119
Durchschnittsgeschwindigkeit	Vd 36.3 km/h
85% der Fahrzeuge fahren langsamer oder maximal ...	V85 42 km/h
Maximalgeschwindigkeit	Vmax 75 km/h





5466 Kaiserstuhl, Blölebode, beidseitig, Tempo 40km/h

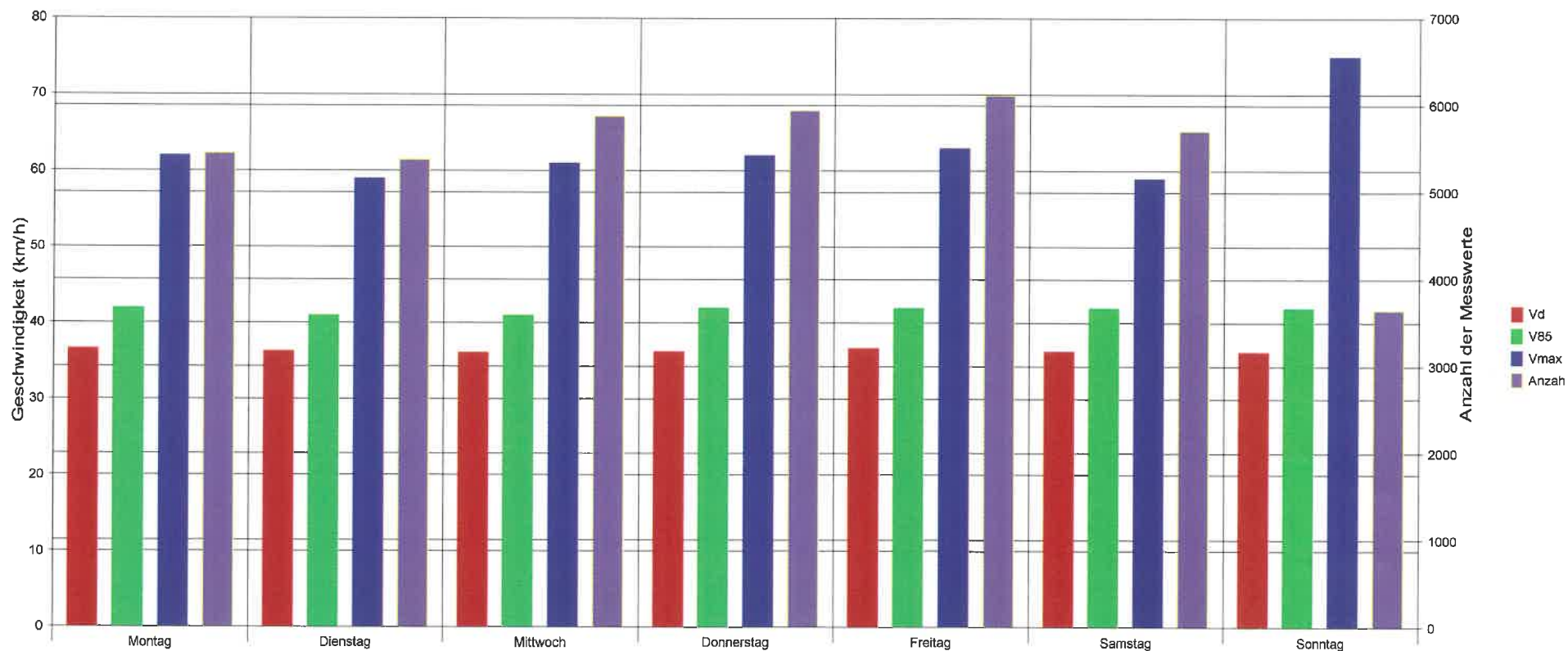

Statistik

Zeitraum: Montag, 14. Oktober 2019, 11:06 Uhr bis Montag, 28. Oktober 2019, 11:34 Uhr

Anzahl der Messwerte	38119
Durchschnittsgeschwindigkeit	Vd 36.3 km/h
85% der Fahrzeuge fahren langsamer oder maximal ...	V85 42 km/h
Maximalgeschwindigkeit	Vmax 75 km/h

