

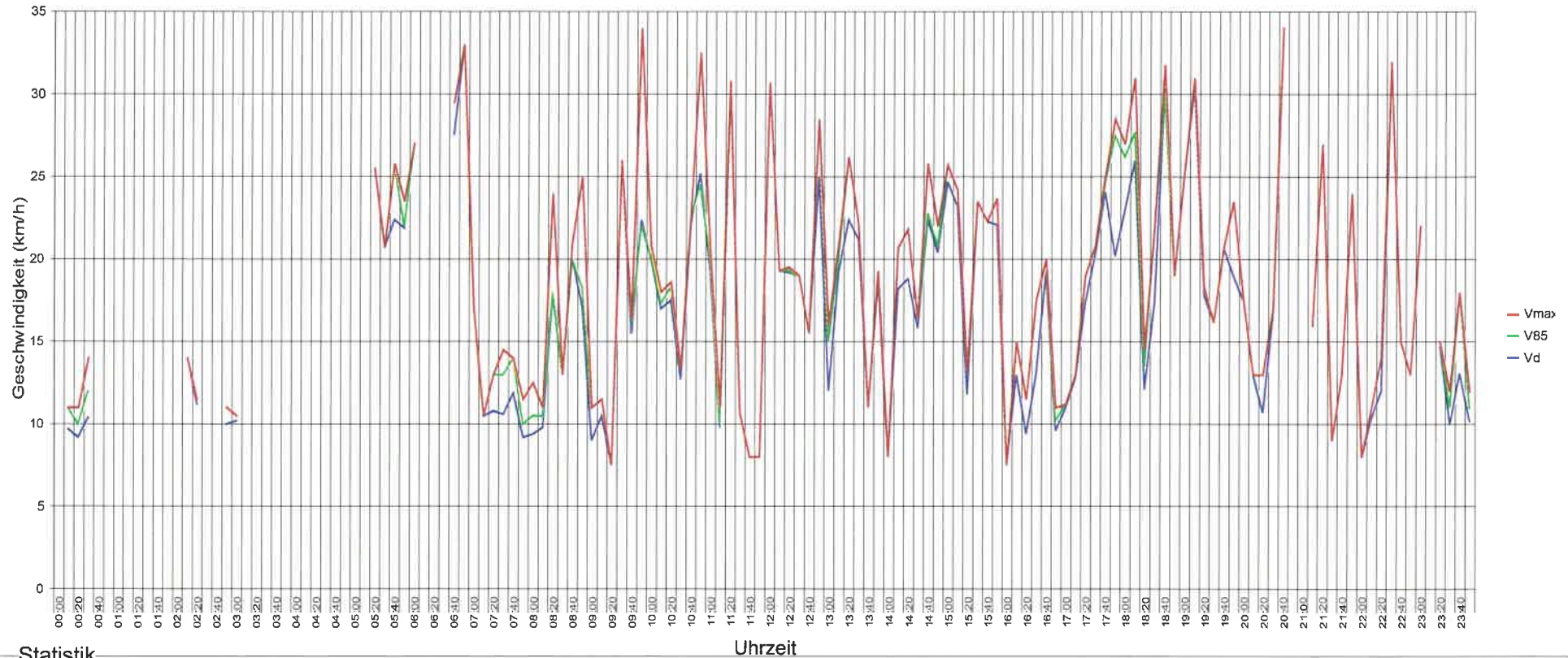

5332 Rekingen, Rheinweg, beidseitig



Statistik

Zeitraum: Montag, 2. März 2020, 11:23 Uhr bis Montag, 16. März 2020, 06:22 Uhr

Anzahl der Messwerte	759	<i>92 = Anz Fz</i>
Durchschnittsgeschwindigkeit	Vd	14.9 km/h
85% der Fahrzeuge fahren langsamer oder maximal ...	V85	26 km/h
Maximalgeschwindigkeit	Vmax	57 km/h





5332 Rekingen, Rheinweg, beidseitig

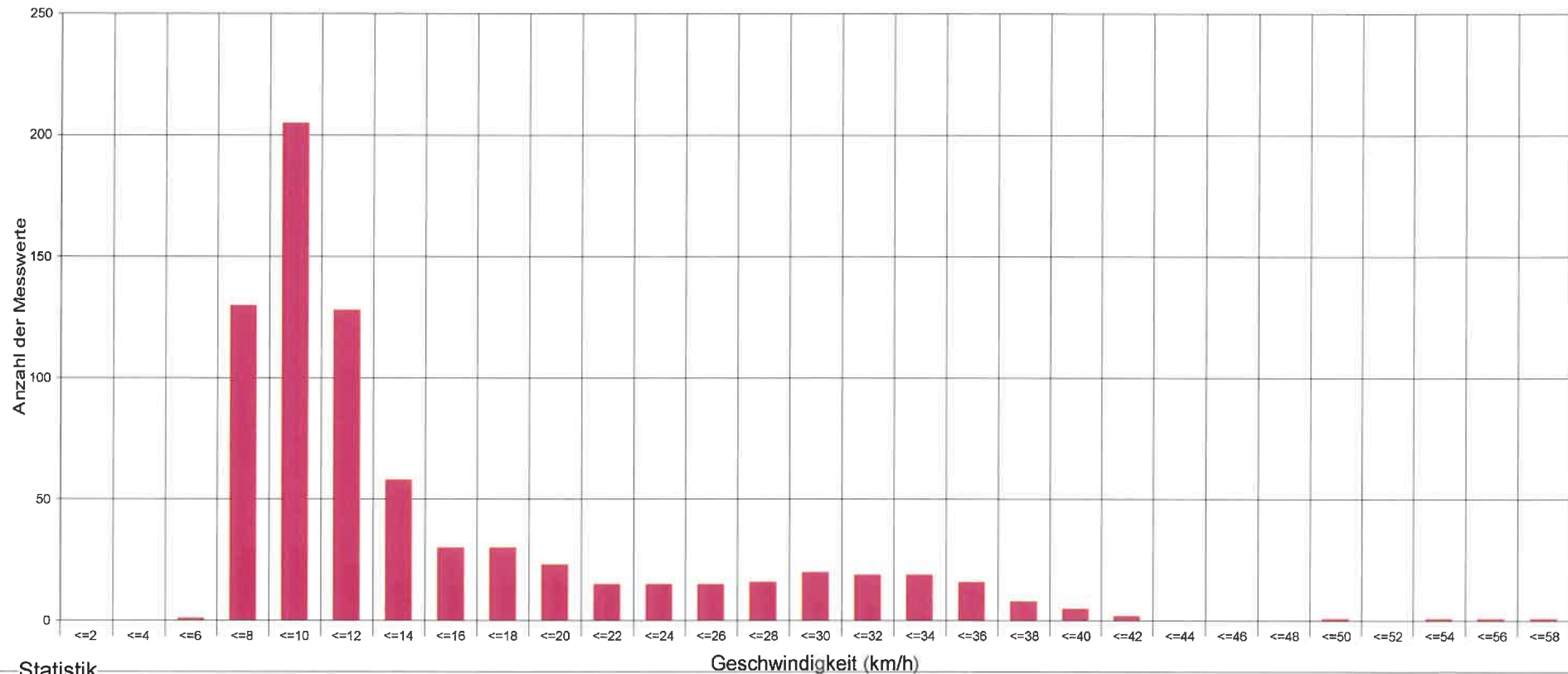

Statistik

Zeitraum: Montag, 2. März 2020, 11:23 Uhr bis Montag, 16. März 2020, 06:22 Uhr

Anzahl der Messwerte	759
Durchschnittsgeschwindigkeit	Vd 14.9 km/h
85% der Fahrzeuge fahren langsamer oder maximal ...	V85 26 km/h
Maximalgeschwindigkeit	Vmax 57 km/h





5332 Rekingen, Rheinweg, beidseitig

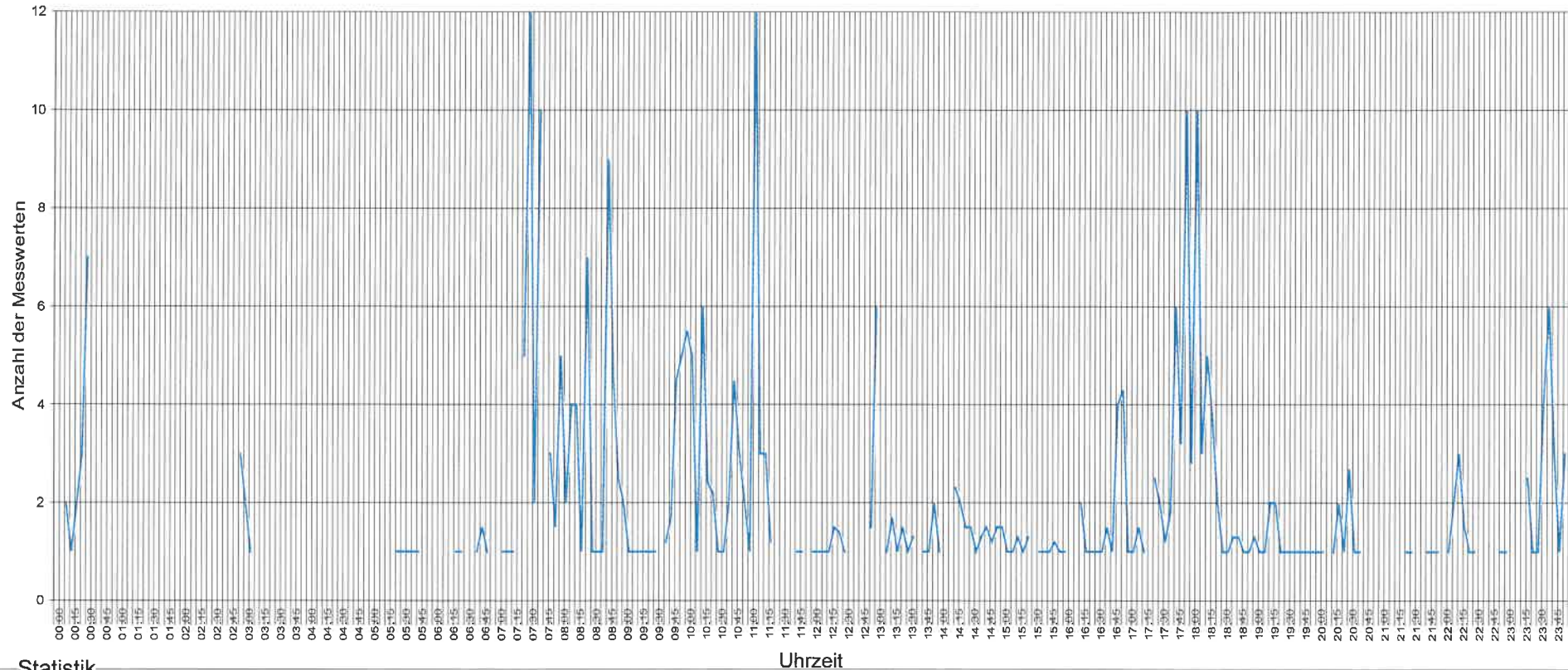

Statistik

Zeitraum: Montag, 2. März 2020, 11:23 Uhr bis Montag, 16. März 2020, 06:22 Uhr

Anzahl der Messwerte	759
Durchschnittsgeschwindigkeit	Vd 14.9 km/h
85% der Fahrzeuge fahren langsamer oder maximal ...	V85 26 km/h
Maximalgeschwindigkeit	Vmax 57 km/h





5332 Rekingen, Rheinweg, beidseitig

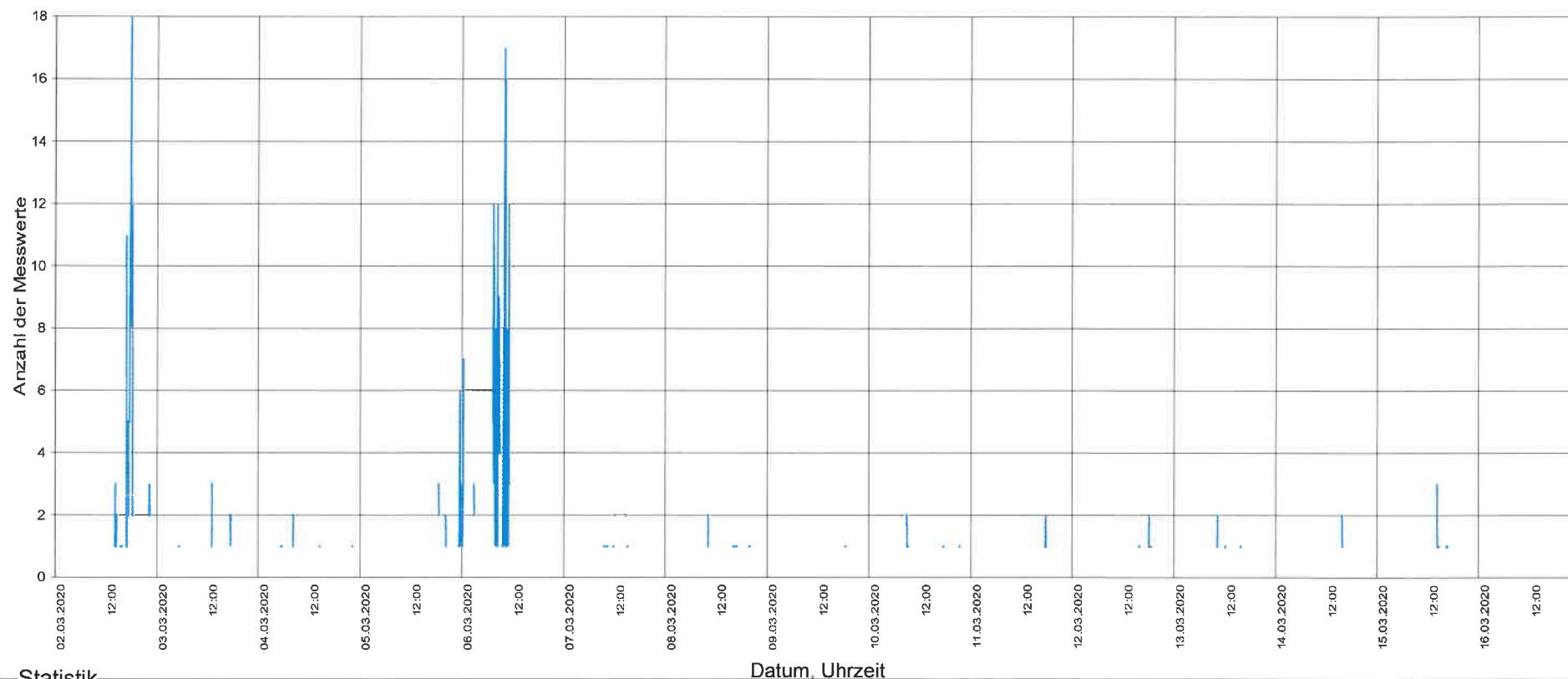

Statistik

Zeitraum: Montag, 2. März 2020, 11:23 Uhr bis Montag, 16. März 2020, 06:22 Uhr

Anzahl der Messwerte	759
Durchschnittsgeschwindigkeit	Vd 14.9 km/h
85% der Fahrzeuge fahren langsamer oder maximal ...	V85 26 km/h
Maximalgeschwindigkeit	Vmax 57 km/h





5332 Rekingen, Rheinweg, beidseitig

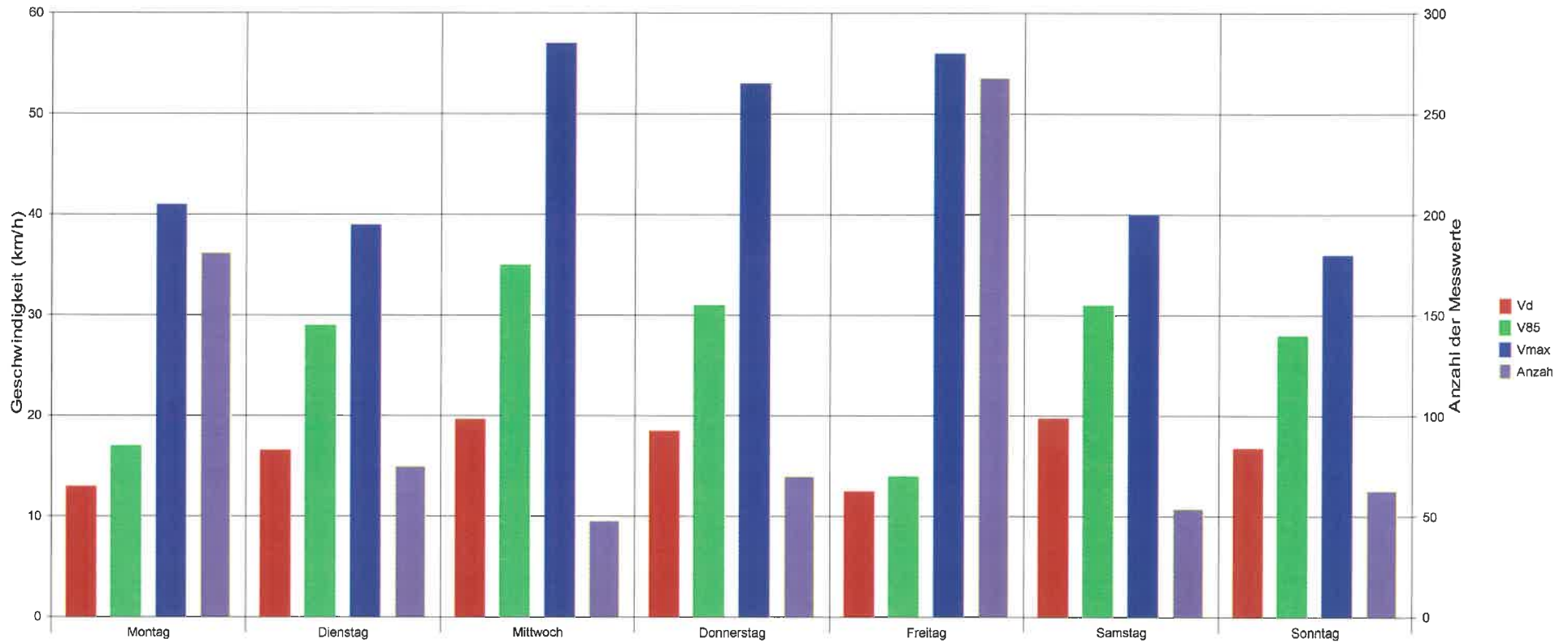

Statistik

Zeitraum: Montag, 2. März 2020, 11:23 Uhr bis Montag, 16. März 2020, 06:22 Uhr

Anzahl der Messwerte	759
Durchschnittsgeschwindigkeit	Vd 14.9 km/h
85% der Fahrzeuge fahren langsamer oder maximal ...	V85 26 km/h
Maximalgeschwindigkeit	Vmax 57 km/h

