

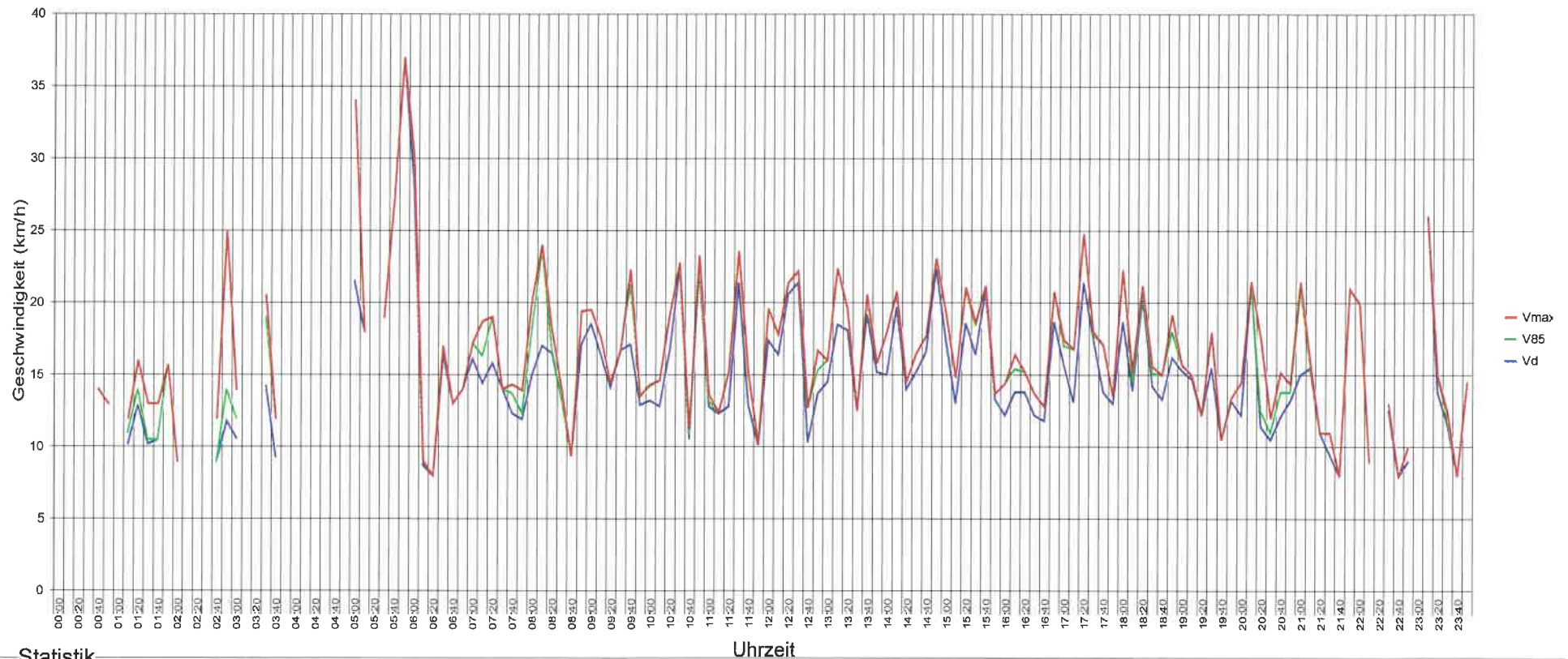

5425 Schneisingen, Sandbuckstrasse, beidseitig, Tempo 50km/h



Statistik

Zeitraum: Montag, 17. Februar 2020, 11:42 Uhr bis Montag, 2. März 2020, 09:48 Uhr

Anzahl der Messwerte	1234	<i>82 = Anzahl Fz</i>
Durchschnittsgeschwindigkeit	Vd	14.4 km/h
85% der Fahrzeuge fahren langsamer oder maximal ...	V85	22 km/h
Maximalgeschwindigkeit	Vmax	47 km/h





5425 Schneisingen, Sandbuckstrasse, beidseitig, Tempo 50km/h

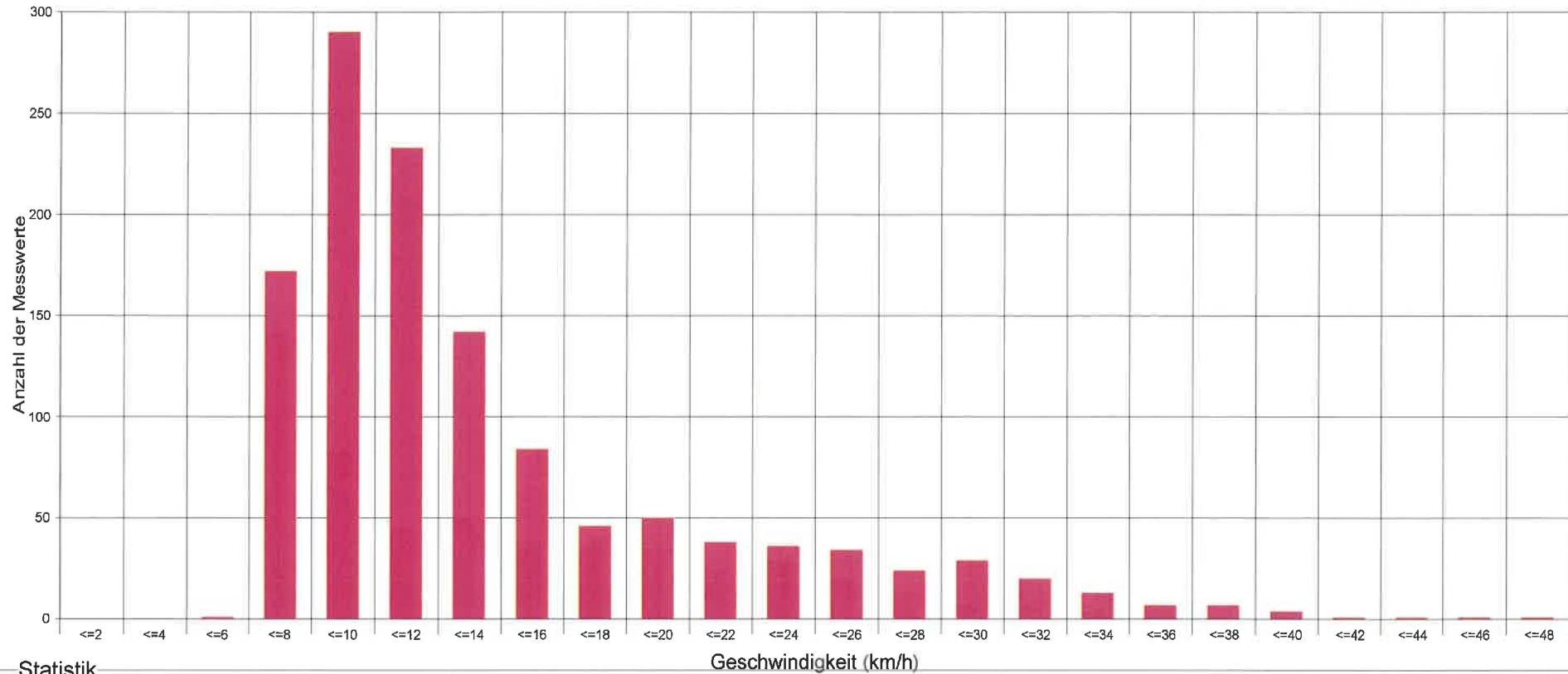

Statistik

Zeitraum: Montag, 17. Februar 2020, 11:42 Uhr bis Montag, 2. März 2020, 09:48 Uhr

Anzahl der Messwerte	1234
Durchschnittsgeschwindigkeit	Vd 14.4 km/h
85% der Fahrzeuge fahren langsamer oder maximal ...	V85 22 km/h
Maximalgeschwindigkeit	Vmax 47 km/h





5425 Schneisingen, Sandbuckstrasse, beidseitig, Tempo 50km/h

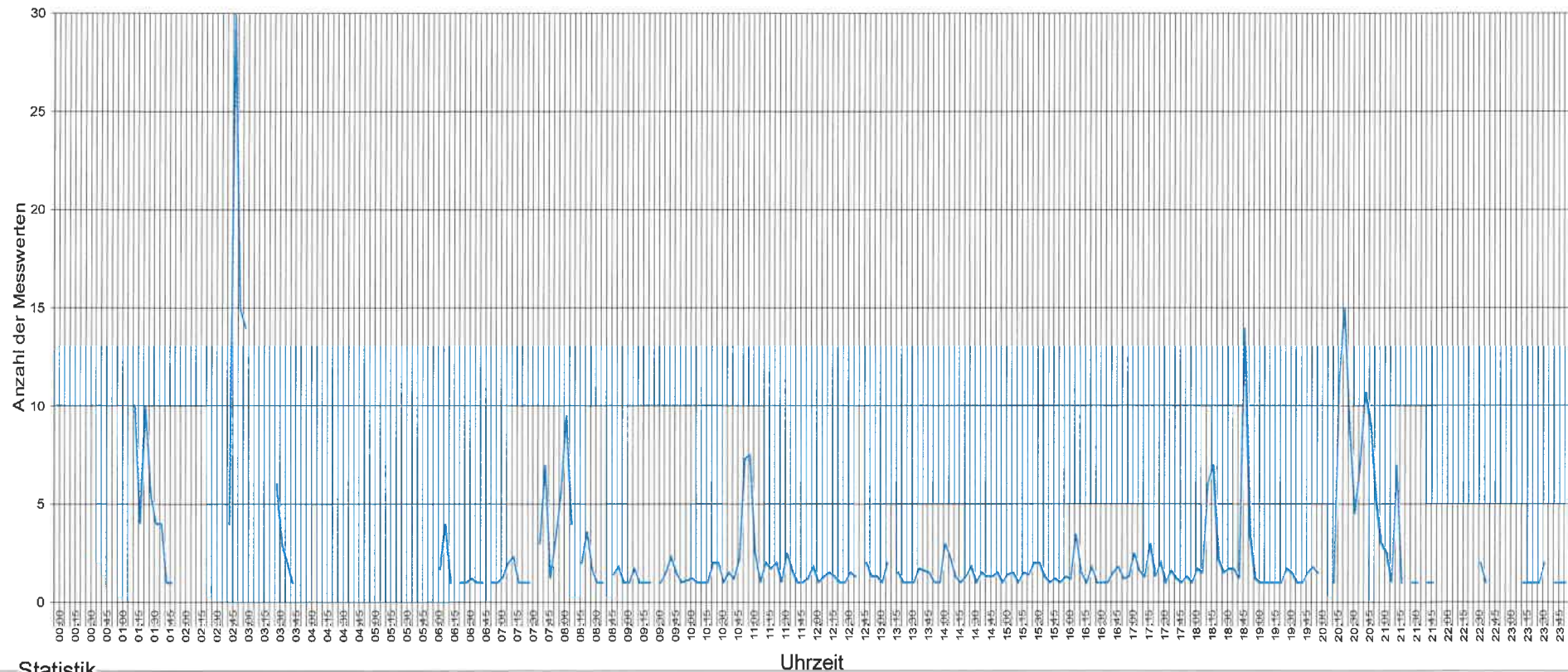

Statistik

Zeitraum: Montag, 17. Februar 2020, 11:42 Uhr bis Montag, 2. März 2020, 09:48 Uhr

Anzahl der Messwerte	1234
Durchschnittsgeschwindigkeit	Vd 14.4 km/h
85% der Fahrzeuge fahren langsamer oder maximal ...	V85 22 km/h
Maximalgeschwindigkeit	Vmax 47 km/h





5425 Schneisingen, Sandbuckstrasse, beidseitig, Tempo 50km/h

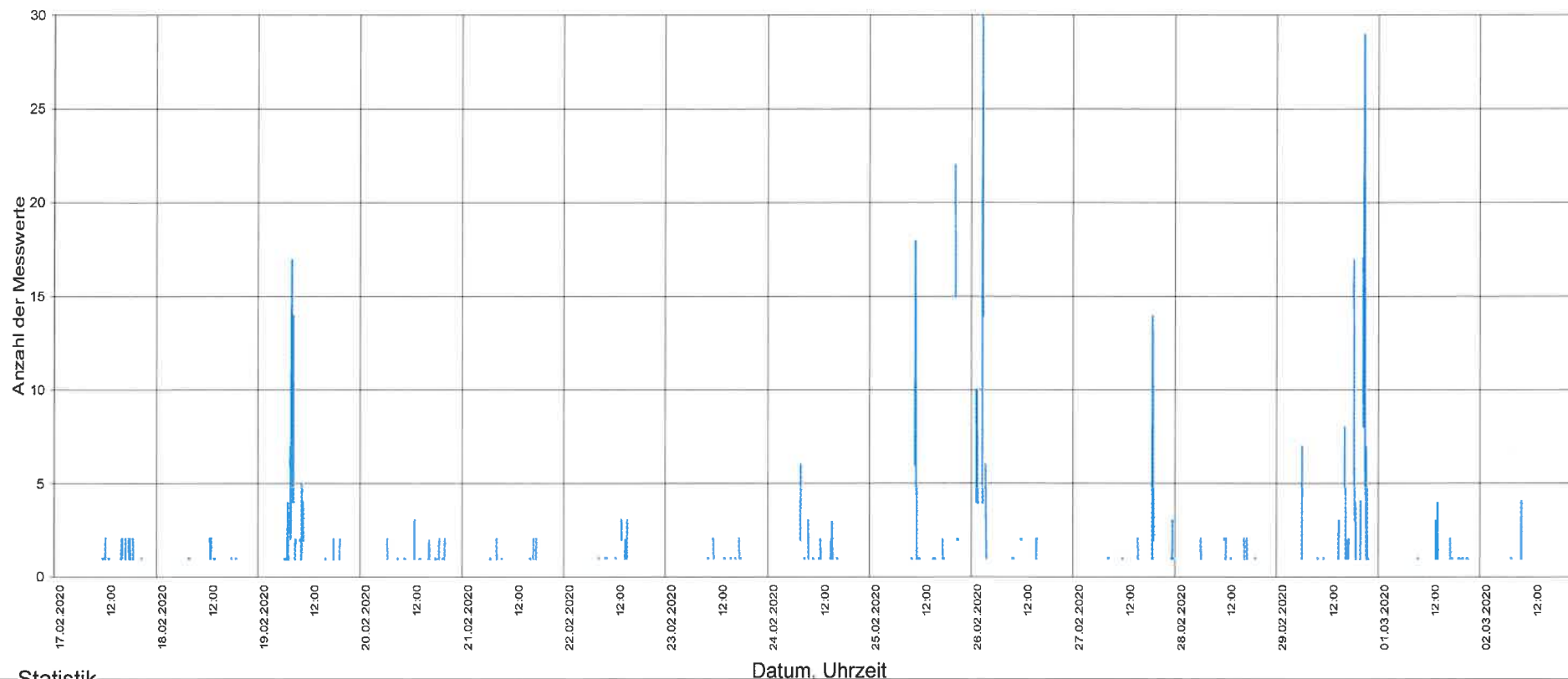

Statistik

Zeitraum: Montag, 17. Februar 2020, 11:42 Uhr bis Montag, 2. März 2020, 09:48 Uhr

Anzahl der Messwerte	1234
Durchschnittsgeschwindigkeit	Vd 14.4 km/h
85% der Fahrzeuge fahren langsamer oder maximal ...	V85 22 km/h
Maximalgeschwindigkeit	Vmax 47 km/h





5425 Schneisingen, Sandbuckstrasse, beidseitig, Tempo 50km/h

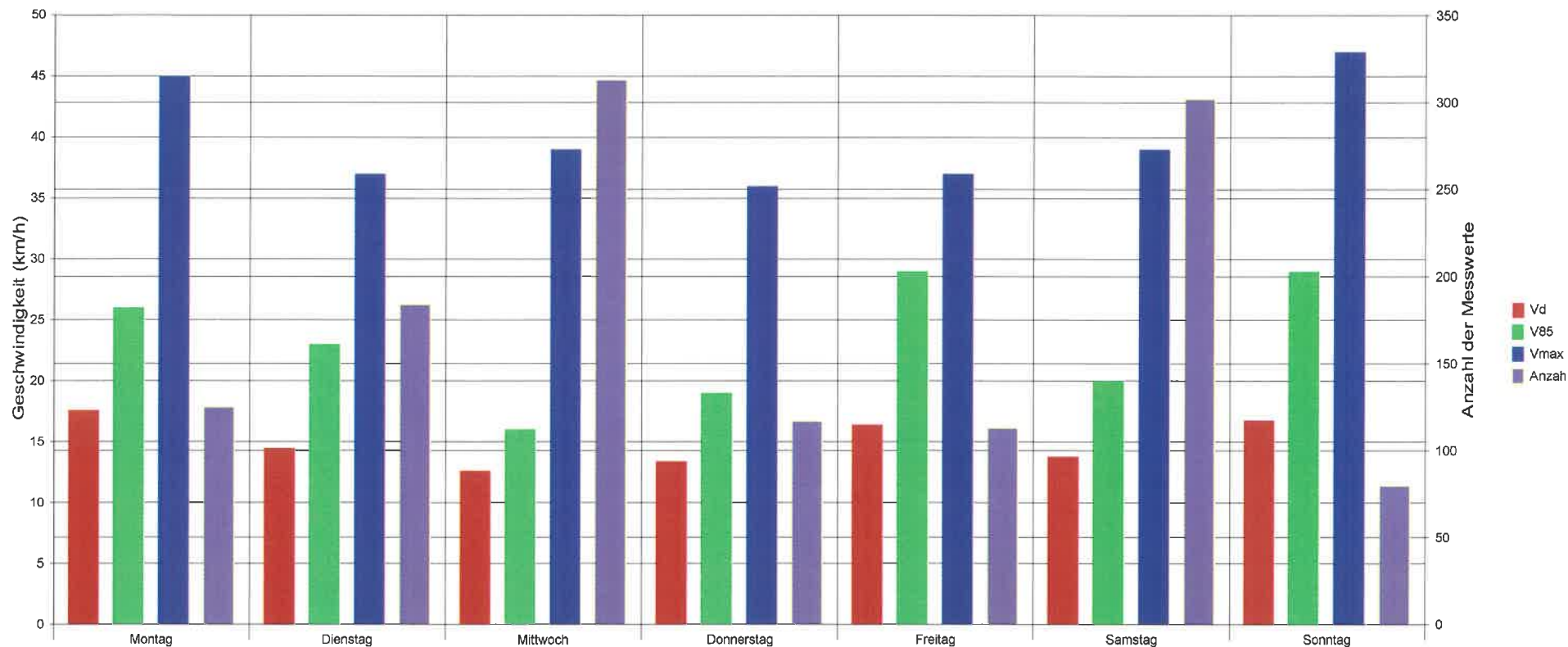

Statistik

Zeitraum: Montag, 17. Februar 2020, 11:42 Uhr bis Montag, 2. März 2020, 09:48 Uhr

Anzahl der Messwerte	1234
Durchschnittsgeschwindigkeit	Vd 14.4 km/h
85% der Fahrzeuge fahren langsamer oder maximal ...	V85 22 km/h
Maximalgeschwindigkeit	Vmax 47 km/h

