

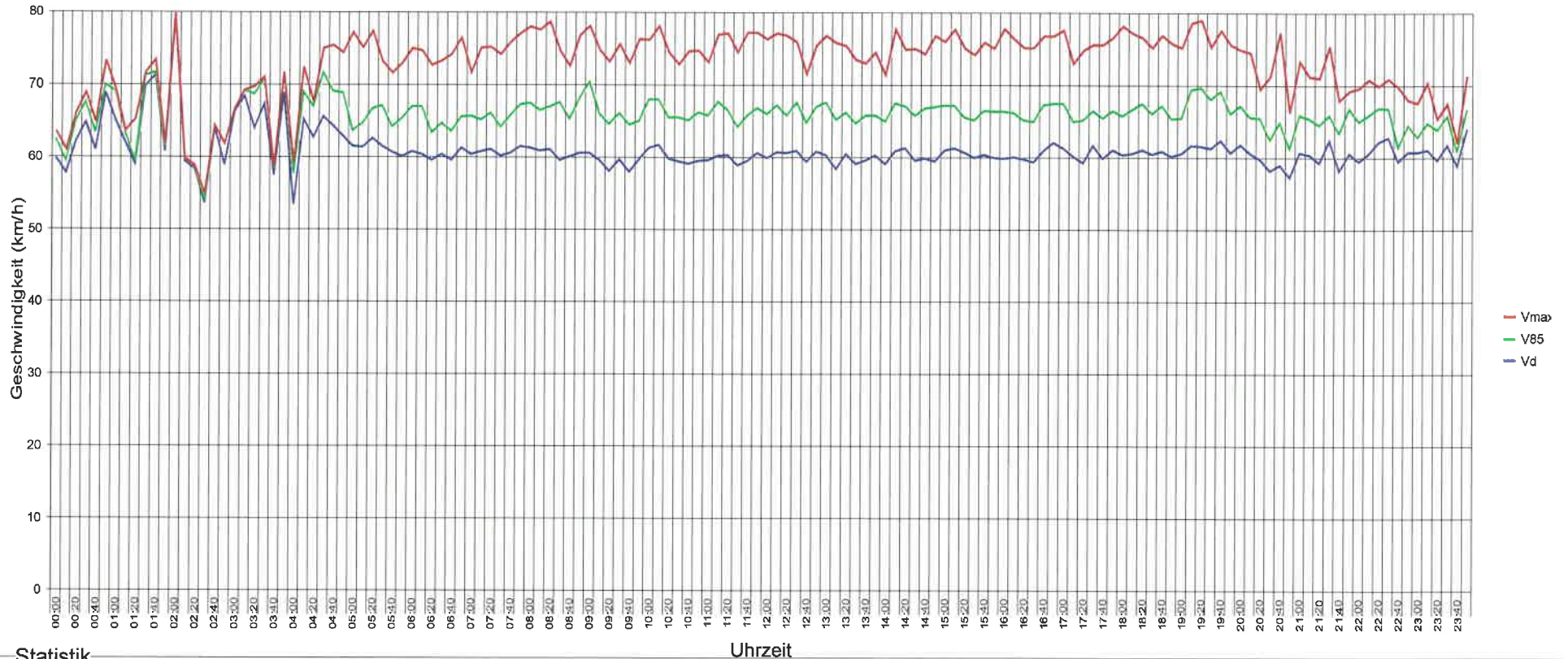

### 5306 Tegerfelden, Surbtalstrasse , beidseitig, 60 km/h



#### Statistik

Zeitraum: Dienstag, 14. April 2020, 10:08 Uhr bis Montag, 27. April 2020, 09:48 Uhr

Anzahl der Messwerte ..... 42689 *! Z = Anzahl Fz*

Durchschnittsgeschwindigkeit ..... Vd 60.5 km/h

85% der Fahrzeuge fahren langsamer oder maximal ... V85 67 km/h

Maximalgeschwindigkeit ..... Vmax **118 km/h**





### 5306 Tegerfelden, Surbtalstrasse , beidseitig, 60 km/h

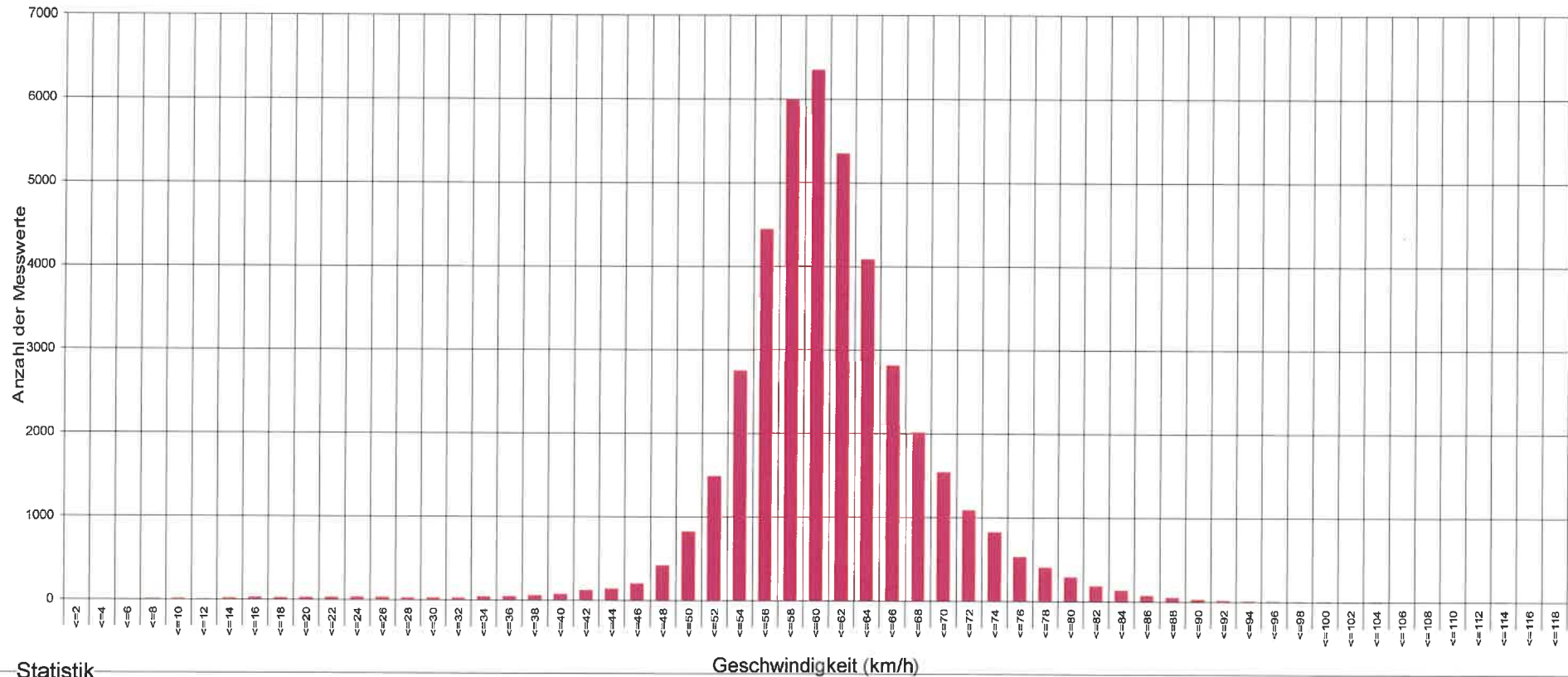

#### Statistik

Zeitraum: Dienstag, 14. April 2020, 10:08 Uhr bis Montag, 27. April 2020, 09:48 Uhr

Anzahl der Messwerte .....	42689
Durchschnittsgeschwindigkeit .....	Vd 60.5 km/h
85% der Fahrzeuge fahren langsamer oder maximal ...	V85 67 km/h
Maximalgeschwindigkeit .....	Vmax 118 km/h





## 5306 Tegerfelden, Surbtalstrasse , beidseitig, 60 km/h

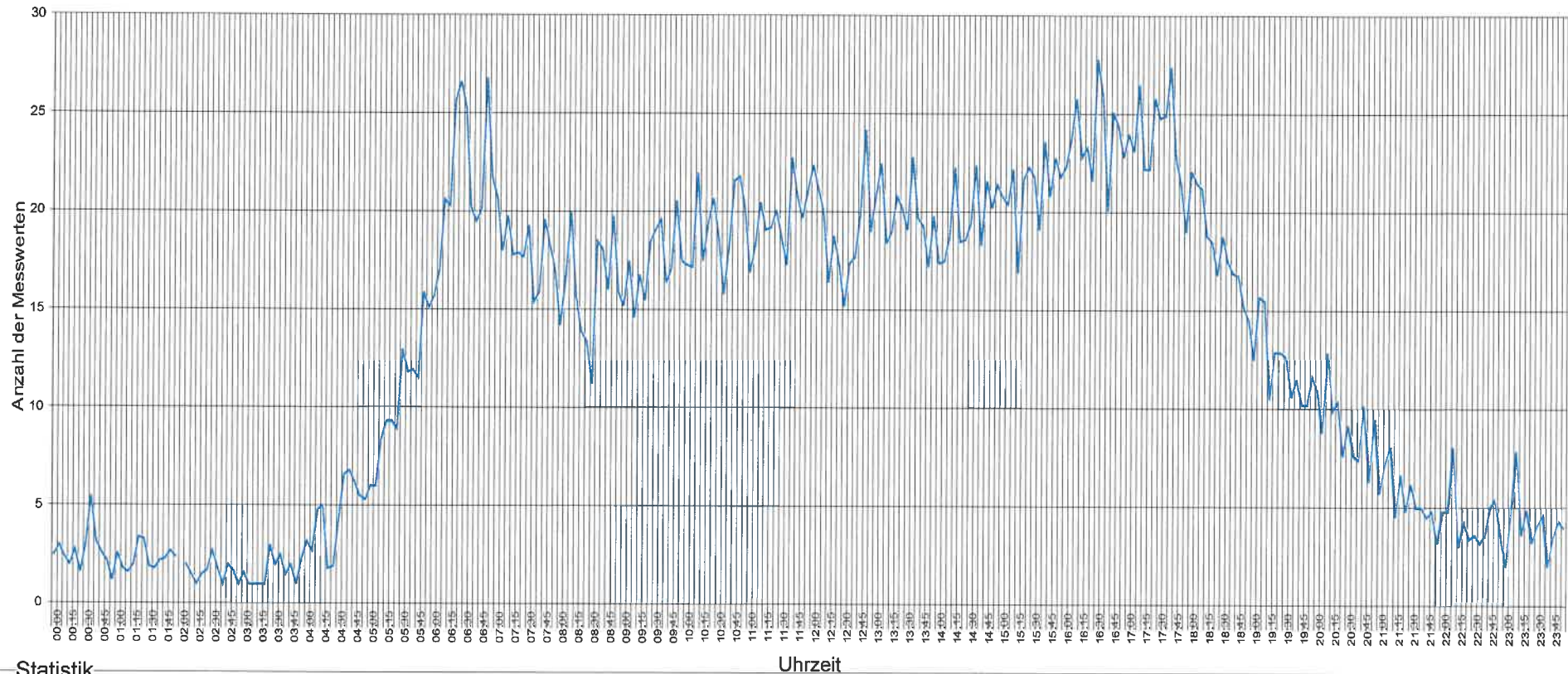

### Statistik

Zeitraum: Dienstag, 14. April 2020, 10:08 Uhr bis Montag, 27. April 2020, 09:48 Uhr

Anzahl der Messwerte .....	42689
Durchschnittsgeschwindigkeit .....	Vd 60.5 km/h
85% der Fahrzeuge fahren langsamer oder maximal ...	V85 67 km/h
Maximalgeschwindigkeit .....	Vmax 118 km/h





## 5306 Tegerfelden, Surbtalstrasse , beidseitig, 60 km/h

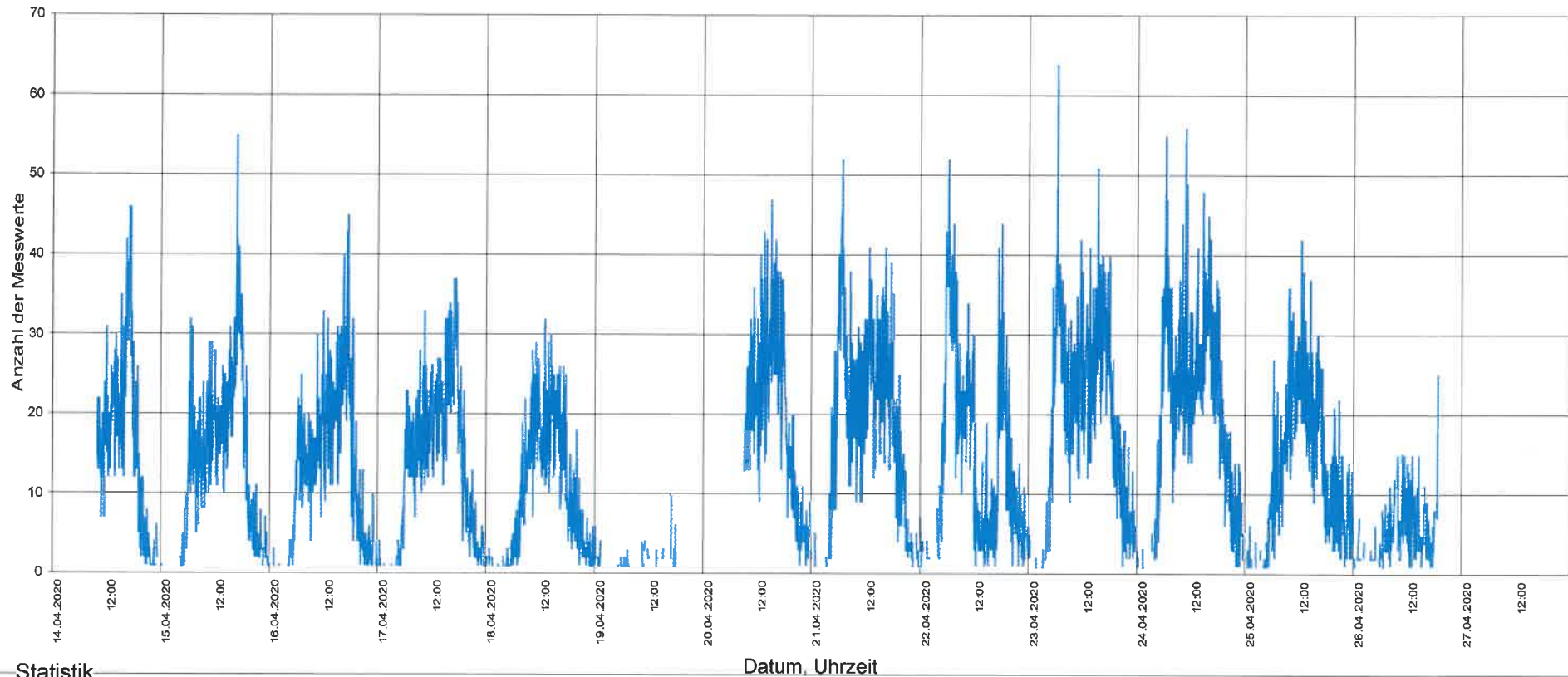

### Statistik

Zeitraum: Dienstag, 14. April 2020, 10:08 Uhr bis Montag, 27. April 2020, 09:48 Uhr

Anzahl der Messwerte .....	42689
Durchschnittsgeschwindigkeit .....	Vd 60.5 km/h
85% der Fahrzeuge fahren langsamer oder maximal ...	V85 67 km/h
Maximalgeschwindigkeit .....	Vmax 118 km/h





### 5306 Tegerfelden, Surbtalstrasse , beidseitig, 60 km/h

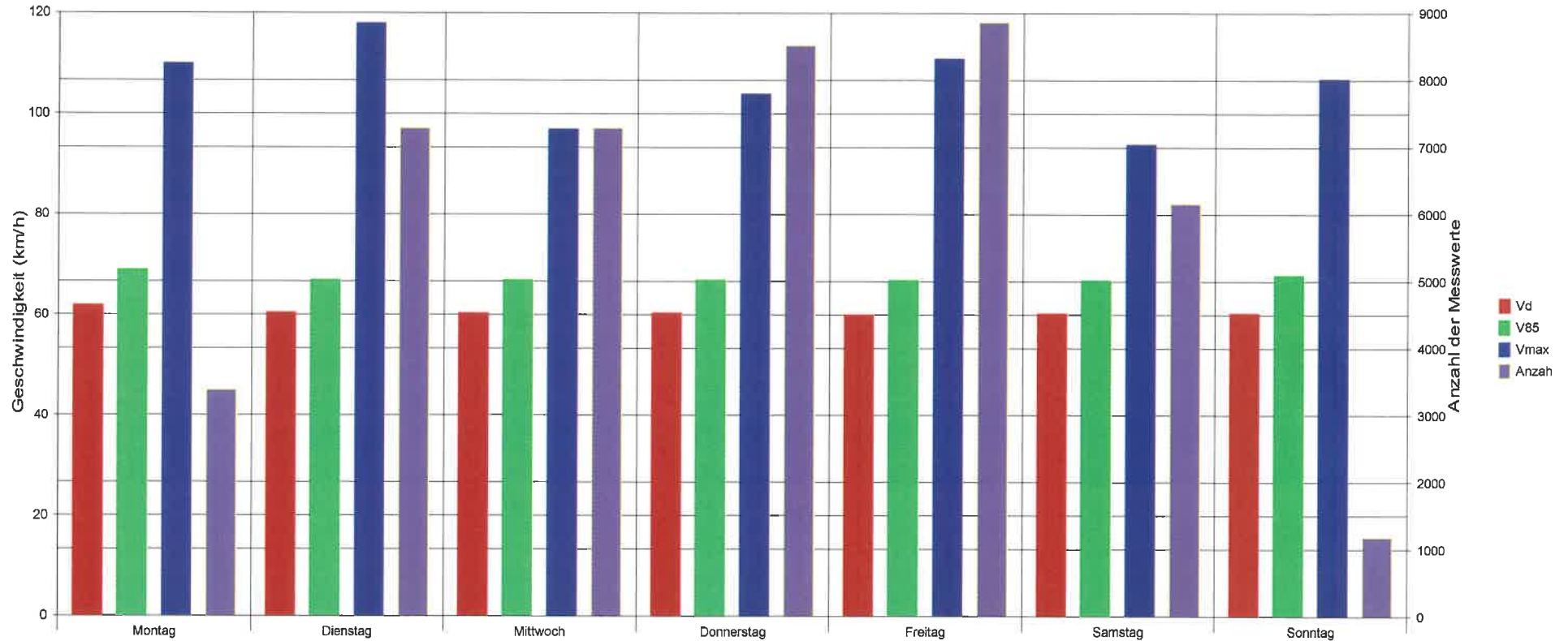

#### Statistik

Zeitraum: Dienstag, 14. April 2020, 10:08 Uhr bis Montag, 27. April 2020, 09:48 Uhr

Anzahl der Messwerte .....	42689
Durchschnittsgeschwindigkeit .....	Vd 60.5 km/h
85% der Fahrzeuge fahren langsamer oder maximal ...	V85 67 km/h
Maximalgeschwindigkeit .....	Vmax 118 km/h

