

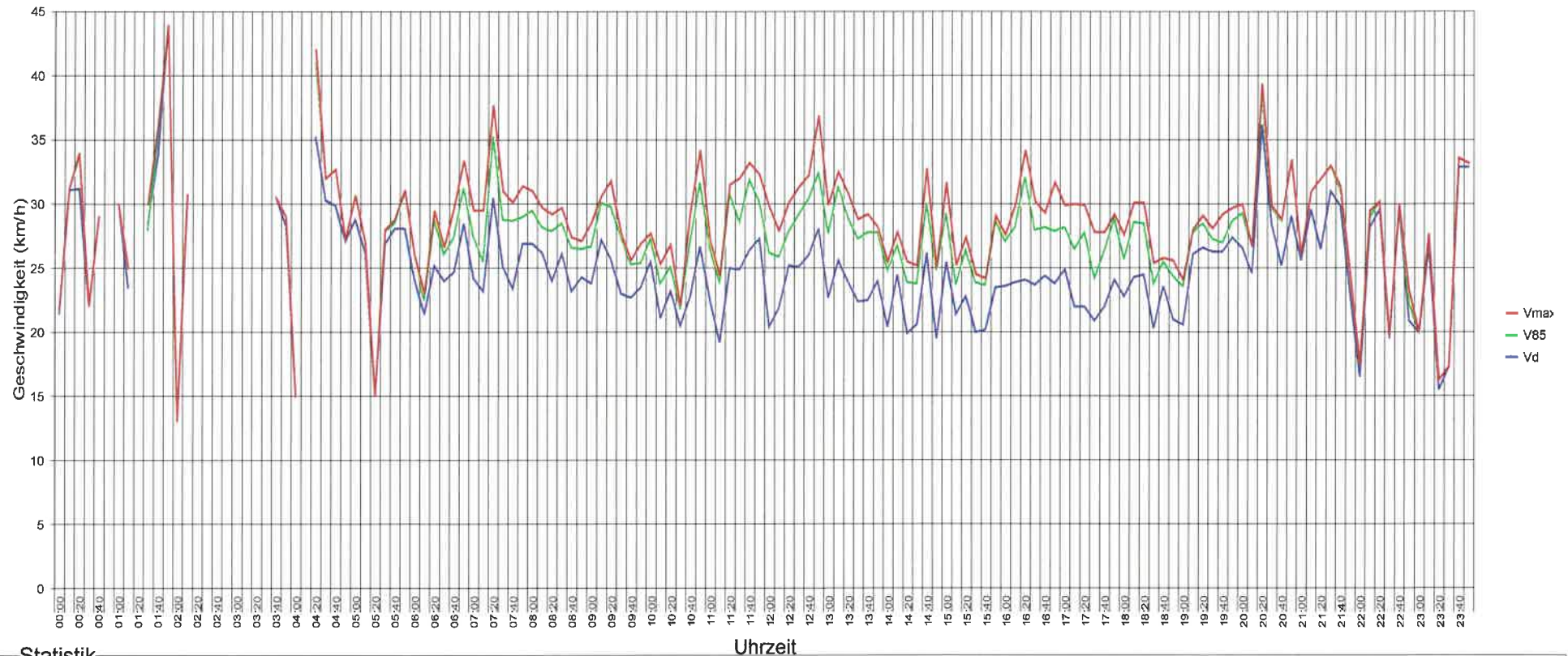

5304 Endingen, Brühlstrasse, beidseitig, Tempo 50km/h



Statistik

Zeitraum: Montag, 6. Januar 2020, 10:55 Uhr bis Montag, 20. Januar 2020, 10:16 Uhr

Anzahl der Messwerte	4321	<i>1:2 = Anz Fz</i>
Durchschnittsgeschwindigkeit	Vd	26.8 km/h
85% der Fahrzeuge fahren langsamer oder maximal ...	V85	41 km/h
Maximalgeschwindigkeit	Vmax	59 km/h





5304 Endingen, Brühlstrasse, beidseitig, Tempo 50km/h

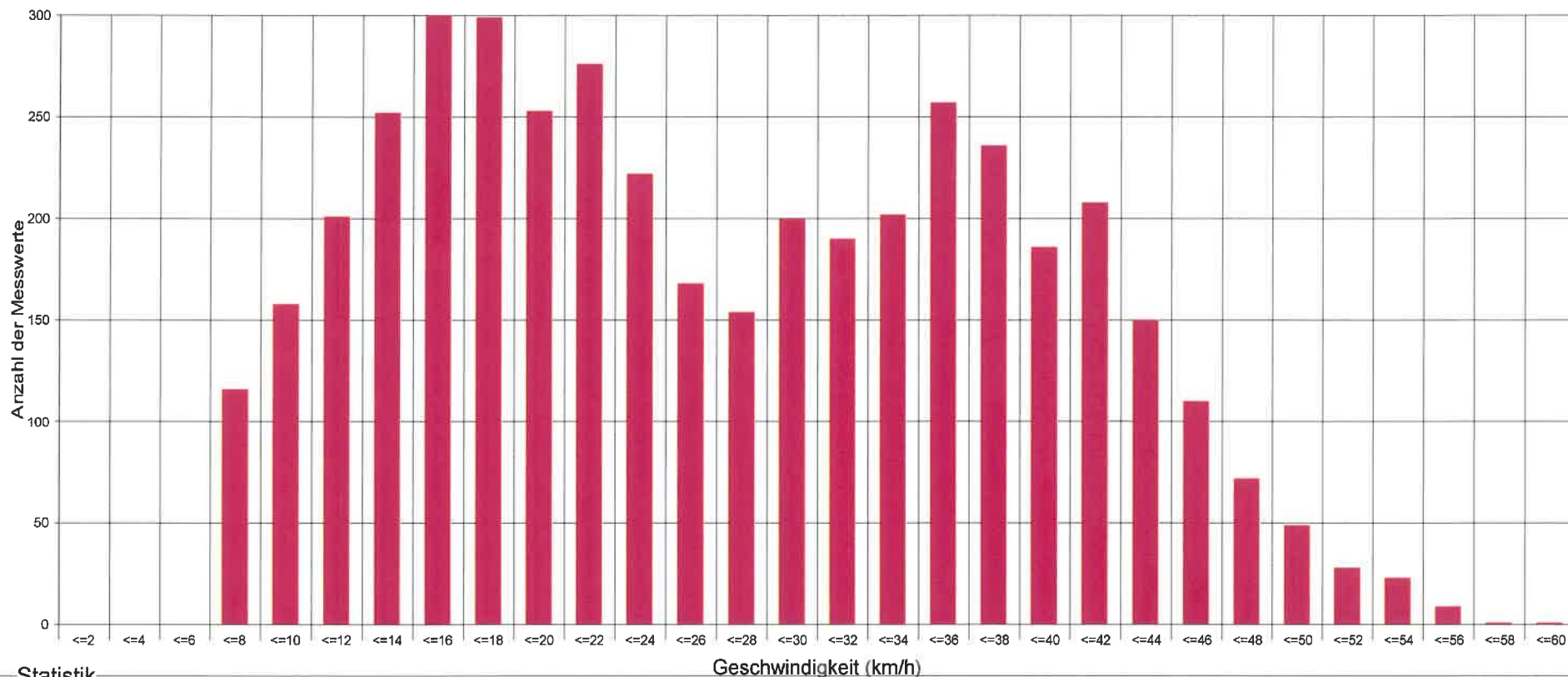

Statistik

Zeitraum: Montag, 6. Januar 2020, 10:55 Uhr bis Montag, 20. Januar 2020, 10:16 Uhr

Anzahl der Messwerte	4321
Durchschnittsgeschwindigkeit	Vd 26.8 km/h
85% der Fahrzeuge fahren langsamer oder maximal ...	V85 41 km/h
Maximalgeschwindigkeit	Vmax 59 km/h





5304 Endingen, Brühlstrasse, beidseitig, Tempo 50km/h

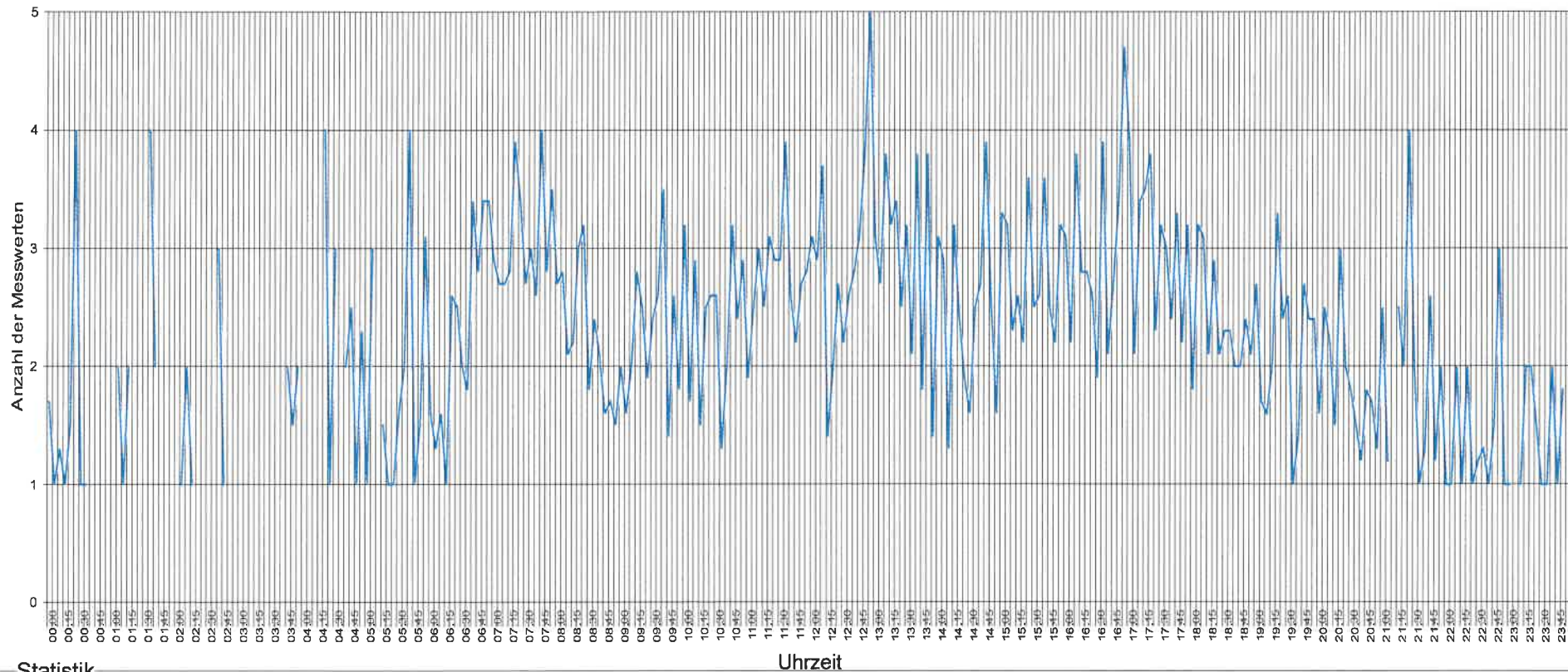

Statistik

Zeitraum: Montag, 6. Januar 2020, 10:55 Uhr bis Montag, 20. Januar 2020, 10:16 Uhr

Anzahl der Messwerte	4321
Durchschnittsgeschwindigkeit	Vd 26.8 km/h
85% der Fahrzeuge fahren langsamer oder maximal ...	V85 41 km/h
Maximalgeschwindigkeit	Vmax 59 km/h





5304 Endingen, Brühlstrasse, beidseitig, Tempo 50km/h

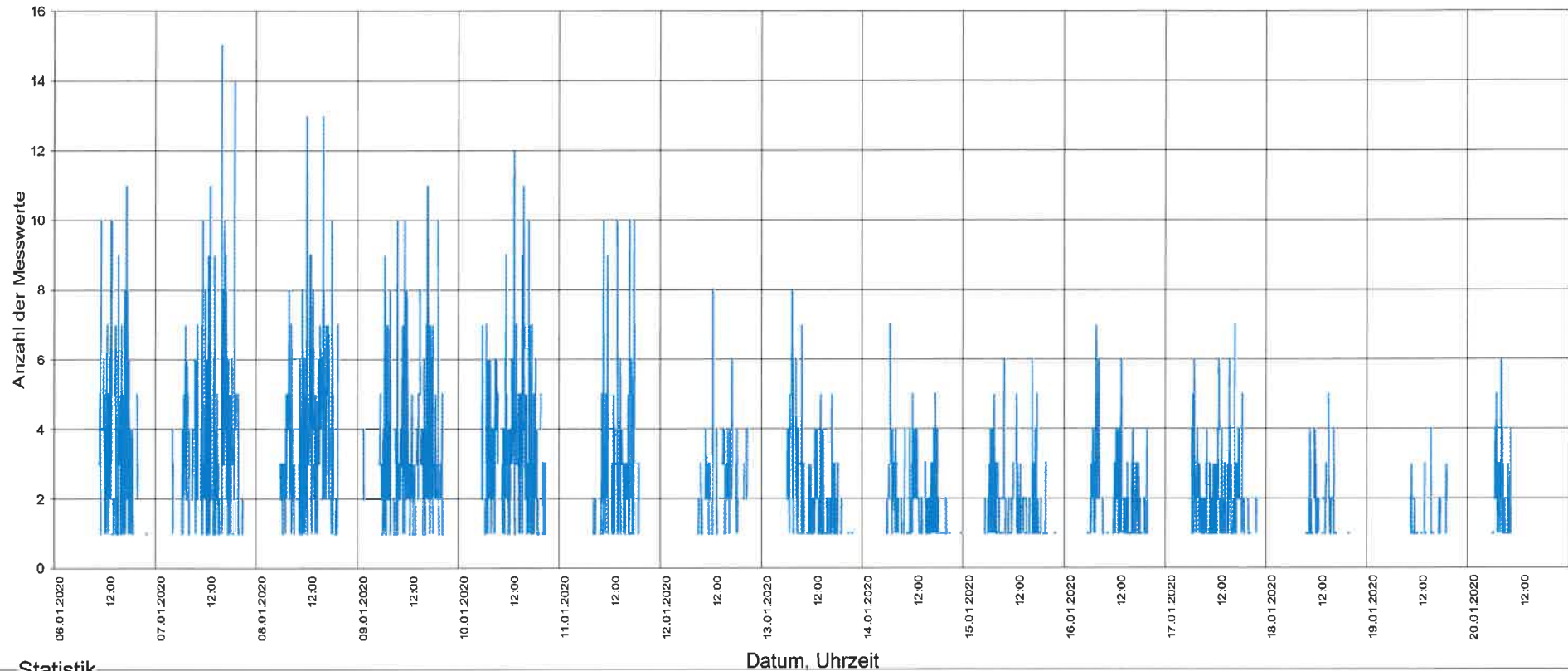

Statistik

Zeitraum: Montag, 6. Januar 2020, 10:55 Uhr bis Montag, 20. Januar 2020, 10:16 Uhr

Anzahl der Messwerte	4321
Durchschnittsgeschwindigkeit	Vd 26.8 km/h
85% der Fahrzeuge fahren langsamer oder maximal ...	V85 41 km/h
Maximalgeschwindigkeit	Vmax 59 km/h





5304 Endingen, Brühlstrasse, beidseitig, Tempo 50km/h

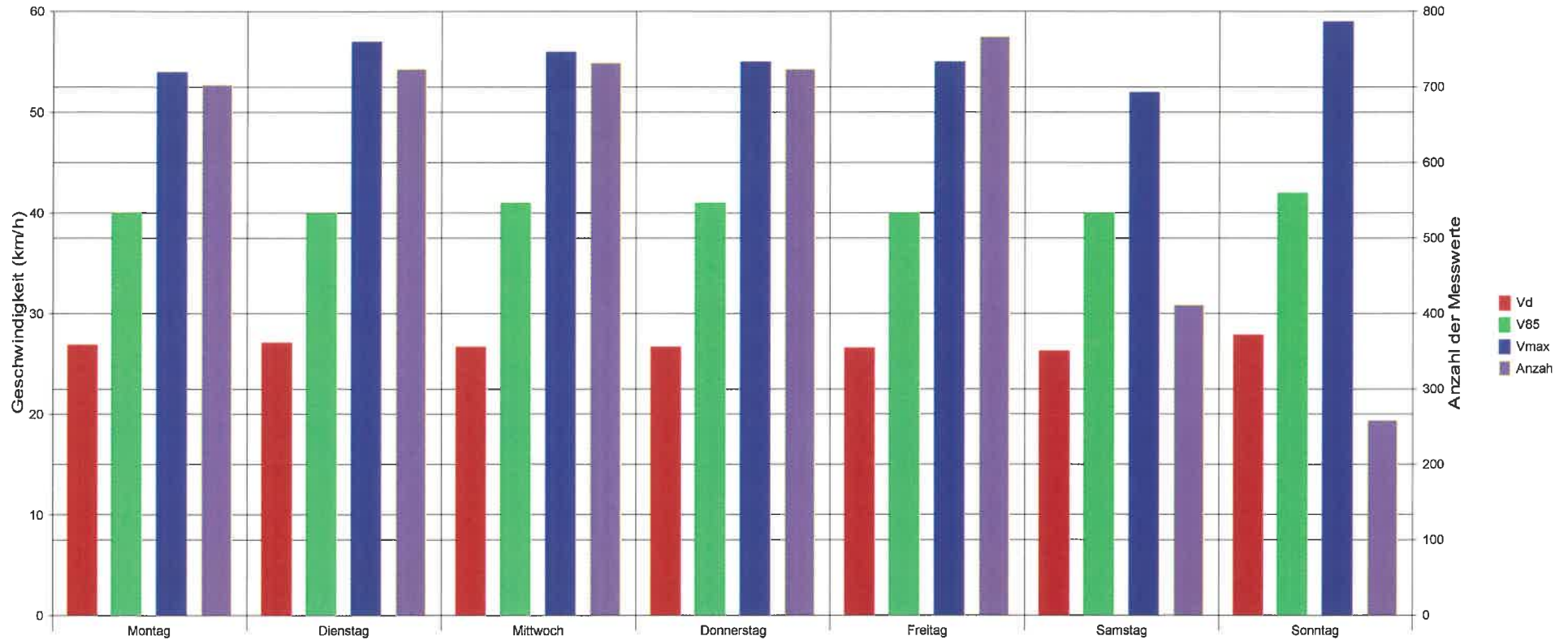

Statistik

Zeitraum: Montag, 6. Januar 2020, 10:55 Uhr bis Montag, 20. Januar 2020, 10:16 Uhr

Anzahl der Messwerte	4321
Durchschnittsgeschwindigkeit	Vd 26.8 km/h
85% der Fahrzeuge fahren langsamer oder maximal ...	V85 41 km/h
Maximalgeschwindigkeit	Vmax 59 km/h

